

INFORME DE ACCESIBILIDAD WEB

SEGUIMIENTO SIMPLIFICADO
UNE-EN301549:2019

SITIO WEB

<https://cctrabajo.uca.es/>

Informe emitido bajo demanda

El resumen de resultados reflejados en este informe contiene datos ESTIMADOS. Es SIEMPRE necesaria una revisión manual experta complementando todos los requisitos de UNE-EN 301 549:2019. Este documento NO constituye el "Informe de Revisión de la Accesibilidad" que se deberá realizar siguiendo los requisitos del artículo 17 del RD 1112/2018 para las revisiones de accesibilidad.

ÍNDICE

1.INTRODUCCIÓN	1
1.1.CÓMO UTILIZAR EL INFORME	2
1.2.PASOS A SEGUIR TRAS RECIBIR EL INFORME	3
2.MUESTRA DE PÁGINAS	4
3.RESUMEN DE RESULTADOS	5
3.1.RESULTADOS GLOBALES	5
3.2.PUNTUACIÓN MEDIA Y NIVEL DE ADECUACIÓN ESTIMADO DE CADA PÁGINA	7
3.3.PUNTUACIÓN MEDIA DE VERIFICACIÓN A NIVEL DE SITIO WEB	9
3.4.PUNTUACIONES MEDIAS DE VERIFICACIONES. NIVEL A	10
3.5.PUNTUACIONES MEDIAS DE VERIFICACIONES. NIVEL AA	11
4.RESULTADOS POR VERIFICACIÓN Y PÁGINA	12
4.1.TABLA DE RESULTADOS POR VERIFICACIÓN Y PÁGINA. NIVEL A	13
4.2.TABLA DE RESULTADOS POR VERIFICACIÓN Y PÁGINA. NIVEL AA	14
5.RESULTADOS: PÁGINA 1	15
5.1.INCIDENCIAS.NIVEL DE ADECUACIÓN A	16
5.2.INCIDENCIAS.NIVEL DE ADECUACIÓN AA	20
6.RESULTADOS: PÁGINA 2	22
6.1.INCIDENCIAS.NIVEL DE ADECUACIÓN A	23
6.2.INCIDENCIAS.NIVEL DE ADECUACIÓN AA	25
7.RESULTADOS: PÁGINA 3	26
7.1.INCIDENCIAS.NIVEL DE ADECUACIÓN A	27
7.2.INCIDENCIAS.NIVEL DE ADECUACIÓN AA	30
8.RESULTADOS: PÁGINA 4	31
8.1.INCIDENCIAS.NIVEL DE ADECUACIÓN A	32
8.2.INCIDENCIAS.NIVEL DE ADECUACIÓN AA	34
9.RESULTADOS: PÁGINA 5	35
9.1.INCIDENCIAS.NIVEL DE ADECUACIÓN A	36
9.2.INCIDENCIAS.NIVEL DE ADECUACIÓN AA	37
10.RESULTADOS: PÁGINA 6	38
10.1.INCIDENCIAS.NIVEL DE ADECUACIÓN A	39
10.2.INCIDENCIAS.NIVEL DE ADECUACIÓN AA	40
11.RESULTADOS: PÁGINA 7	41
11.1.INCIDENCIAS.NIVEL DE ADECUACIÓN A	42

11.2.INCIDENCIAS.NIVEL DE ADECUACIÓN AA	43
12.RESULTADOS: PÁGINA 8	44
12.1.INCIDENCIAS.NIVEL DE ADECUACIÓN A	45
12.2.INCIDENCIAS.NIVEL DE ADECUACIÓN AA	48
13.RESULTADOS: PÁGINA 9	49
13.1.INCIDENCIAS.NIVEL DE ADECUACIÓN A	50
13.2.INCIDENCIAS.NIVEL DE ADECUACIÓN AA	53
14.RESULTADOS: PÁGINA 10	54
14.1.INCIDENCIAS.NIVEL DE ADECUACIÓN A	55
14.2.INCIDENCIAS.NIVEL DE ADECUACIÓN AA	56
15.RESULTADOS: PÁGINA 11	58
15.1.INCIDENCIAS.NIVEL DE ADECUACIÓN A	59
15.2.INCIDENCIAS.NIVEL DE ADECUACIÓN AA	61
16.RESULTADOS: PÁGINA 12	62
16.1.INCIDENCIAS.NIVEL DE ADECUACIÓN AA	63
17.RESULTADOS: PÁGINA 13	64
17.1.INCIDENCIAS.NIVEL DE ADECUACIÓN A	65
17.2.INCIDENCIAS.NIVEL DE ADECUACIÓN AA	68
18.RESULTADOS: PÁGINA 14	70
18.1.INCIDENCIAS.NIVEL DE ADECUACIÓN A	71
18.2.INCIDENCIAS.NIVEL DE ADECUACIÓN AA	72
19.RESULTADOS: PÁGINA 15	73
19.1.INCIDENCIAS.NIVEL DE ADECUACIÓN A	74
19.2.INCIDENCIAS.NIVEL DE ADECUACIÓN AA	75
20.RESULTADOS: PÁGINA 16	77
20.1.INCIDENCIAS.NIVEL DE ADECUACIÓN A	78
20.2.INCIDENCIAS.NIVEL DE ADECUACIÓN AA	80
21.RESULTADOS: PÁGINA 17	81
21.1.INCIDENCIAS.NIVEL DE ADECUACIÓN A	82
21.2.INCIDENCIAS.NIVEL DE ADECUACIÓN AA	83
22.ANEXO I: METODOLOGÍA DEL OBSERVATORIO	85

1. INTRODUCCIÓN

El 20 de septiembre de 2018 entraron en vigor la mayoría de las provisiones del nuevo *Real Decreto 1112/2018, de 7 de septiembre, sobre accesibilidad de los sitios web y aplicaciones para dispositivos móviles del sector público* que traspone al ordenamiento jurídico español el *Directiva (UE) 2016/2102 del Parlamento Europeo y del Consejo, de 26 de octubre de 2016, sobre la accesibilidad de los sitios web y aplicaciones para dispositivos móviles de los organismos del sector público*.

Entre las nuevas medidas puestas en marcha destaca la necesidad de establecimiento de una política de monitorización y reporte del estado de cumplimiento que se desarrolla en virtud del capítulo III sobre control, revisión, seguimiento y presentación de informes del citado Real Decreto. Según el Real Decreto, el Ministerio de Política Territorial y Función Pública, a través de la Secretaría General de Administración Digital, en el marco del *Observatorio de Accesibilidad Web*, es el encargado de coordinar y llevar a cabo estas acciones. Actualmente estas competencias han sido transferidas al Ministerio de Asuntos económicos y Transformación digital.

La Comisión Europea ha establecido en la *Decisión de Ejecución (UE) 2018/1524*, dos métodos de revisión que deberán aplicar los estados miembros, el método simplificado y el método en profundidad.

El Observatorio de Accesibilidad Web ha desarrollado la *Metodología de Seguimiento Simplificado UNE-EN301549:2019*, utilizada por el estado español para aplicar el seguimiento simplificado, desarrollada en base a la norma española *UNE-EN 301549:2019 Requisitos de accesibilidad para productos y servicios TIC*, que es la traducción española de la norma *EN 301 549 V2.1.2 (2018-08) Requisitos de accesibilidad para los productos y servicios de las TIC*. Estas normas están a su vez alineadas con las WCAG 2.1 del W3C.

Este informe se emite a solicitud del interesado desde el **Servicio de Diagnóstico en línea**. Este servicio ofrece una estimación de la situación de accesibilidad del sitio web basado en la metodología anteriormente indicada.

Este documento NO constituye el “Informe de revisión de la accesibilidad” que se deberá realizar siguiendo los requisitos del artículo 17 del RD 1112/2018 para las revisiones de accesibilidad.

1.1. CÓMO UTILIZAR EL INFORME

En primer lugar es necesario comentar, que junto con este informe de accesibilidad web, también se recibe un archivo **código_fuente.zip**, que contiene el código en base al cual se ha realizado la evaluación de accesibilidad y se han detectado los errores. Cuando el informe solicitado es de **Sitio web** o de **Listado de páginas**, el archivo contiene una carpeta por cada página analizada, y dentro de la cual se almacena el código HTML, el archivo CSS y las referencias de la página en cuestión. Cuando el informe solicitado es de **Código fuente**, el archivo contiene el archivo que el usuario ha enviado al servicio de diagnóstico, con el mismo nombre con el que el usuario lo envió.

A continuación, se detalla cómo está organizado el informe actual.

En primer lugar, en función del tipo de análisis solicitado (Código fuente o Sitio Web / Conjunto de URLs), el "apartado 2" será "2. Código fuente analizado" o "2. Muestra de páginas". El apartado *2. Código fuente analizado* indica el nombre del fichero de código fuente analizado. El apartado *2. Muestra de páginas* indica el listado de páginas web analizadas, cuyo número varía en función de la complejidad del sitio web.

El apartado *3 Resumen de resultados* es el apartado clave a leer y procesar en primera instancia, dado que **aporta la vista general de situación del sitio web**. Recoge un resumen de los resultados del informe, indicando la puntuación del sitio web, el nivel de adecuación estimado así como la situación de cumplimiento estimada. También se aporta la Puntuación media de cada página analizada así como la Puntuación media de cada verificación a nivel de sitio web. Este apartado recoge información agregada, ya sea a nivel de sitio web, a nivel de página (indicando la puntuación media de la página agregando el conjunto de verificaciones) o a nivel de verificación (indicando la puntuación media de la verificación agregando la información de todas las páginas).

El apartado *4 Resultados por verificación* es clave para profundizar en el conocimiento de la situación de accesibilidad del sitio web. **Se debe consultar siempre antes de proseguir con la lectura del informe**. Este apartado presenta en modo tabla el valor y la modalidad para cada una de las verificaciones y para cada una de las páginas analizadas. Además, en la última fila de la tabla se recoge la conformidad estimada de cada una de las verificaciones a nivel de sitio web. Estas tablas aportan mucha información, pues permiten obtener una visión rápida de qué verificaciones están fallando y en qué páginas. A partir de esta información, será más sencillo tomar decisiones sobre qué errores corregir antes o qué páginas (o tipo de páginas) concentran la mayor parte de los problemas.

En función de las conclusiones anteriores, se pueden consultar para cada una de las páginas que más nos interesen el apartado *Resultados: Página X*, que muestra información descriptiva de los resultados de cada página, indicando el valor y la modalidad para cada una de las verificaciones. El apartado "Incidencias" aparece solo cuanto existan fallos de accesibilidad. En dicho apartado se muestran las comprobaciones en las que la página web está fallando, junto con su localización exacta dentro del código fuente, una descripción del error y una posible solución. Esto dependerá de la complejidad concreta del error.

1.2. PASOS A SEGUIR TRAS RECIBIR EL INFORME

Con el objetivo de ayudar al destinatario de este informe, a continuación se indican los pasos a realizar tras recibir el informe:

- **Corregir los errores de accesibilidad** indicados en este informe en el apartado 'Incidencias' de cada página. **En caso de tener dudas con respecto a la información suministrada en el informe, se puede utilizar para resolverlas el foro disponible en la pestaña “Colaboración”, dentro de la [comunidad de accesibilidad](#).**
- **Solicitar un nuevo informe al servicio de diagnóstico en línea** del Observatorio para verificar la consolidación de los cambios realizados en la fase anterior.

Hasta aquí, se estaría cumpliendo con la mejora de la accesibilidad en el marco del **seguimiento simplificado** establecido en la [Decisión de Ejecución \(UE\) 2018/1524](#) (**subconjunto de criterios de conformidad de verificación automática**)

En cualquier caso, esta revisión debería ser complementada para considerar **todos los requisitos de accesibilidad de la UNE-EN 301 549:2019** tanto de **revisión automática como manual**. Como material de ayuda para complementar la evaluación puede consultar la [Guía de validación de accesibilidad](#) web disponible en el PAe, que entre otras cuestiones, contiene una relación de herramientas gratuitas para apoyarse en la realización de ese proceso.

2. MUESTRA DE PÁGINAS

Teniendo en cuenta la complejidad del sitio web, a continuación se detalla la muestra de páginas incluidas en el presente análisis:

Página	URL
Página 1	https://cctrabajo.uca.es/
Página 2	https://cctrabajo.uca.es/evento/aproximacion-juridica-de-los-desplazados-ambientales-en-el-ambito-internacional-categorizacion-y-retos-para-su-proteccion/
Página 3	https://cctrabajo.uca.es/25-aniversario-facultadhttp-cctrabajo-uca-es-25-aniversario-25-aniversario-facultad/
Página 4	https://cctrabajo.uca.es/noticia/xii-jornadas-de-orientacion-universitaria-2/
Página 5	https://cctrabajo.uca.es/evento/encuentros-empresariales-pife-orientacion-profesional/
Página 6	https://cctrabajo.uca.es/presentacionhttp-cctrabajo-uca-es-plan-director-presentacion/
Página 7	https://cctrabajo.uca.es/algeciras-campushttp-cctrabajo-uca-es-international-20students-algeciras-campus/
Página 8	https://cctrabajo.uca.es/master-mediacionhttp-cctrabajo-uca-es-estudios-master-en-mediacion-master-mediacion/
Página 9	https://cctrabajo.uca.es/grado-en-relaciones-laborales-y-recursos-humanos-cadizhttp-cctrabajo-uca-es-estudios-grado-en-rrll-y-rrhh-grado-en-relaciones-laborales-y-recursos-humanos/
Página 10	https://cctrabajo.uca.es/bachelor-of-industrial-relations-and-human-resourceshttp-cctrabajo-uca-es-international-20students-bachelor-of-industrial-relations-and-human-resources/
Página 11	https://cctrabajo.uca.es/movilidad-nacional-e-internacionalhttp-cctrabajo-uca-es-movilidad-20nacional-20e-20internacional-movilidad-20nacional-20e-20internacional/
Página 12	https://cctrabajo.uca.es/wp-acceso/
Página 13	https://cctrabajo.uca.es/inhttp-cctrabajo-uca-es-international-20students-int/
Página 14	https://cctrabajo.uca.es/comisiones-delegadas-http-cctrabajo-uca-es-facultad-comisiones-delegadas-comisiones-delegadas/
Página 15	https://cctrabajo.uca.es/bachelor-of-social-workhttp-cctrabajo-uca-es-international-20students-bachelor-of-social-work/
Página 16	https://cctrabajo.uca.es/junta-de-facultad/
Página 17	https://cctrabajo.uca.es/master-of-mediationhttp-cctrabajo-uca-es-international-20students-master/

El análisis se ha ejecutado con la siguiente configuración:

- Origen: <https://cctrabajo.uca.es/>
- Forma de selección de páginas: aleatoria
- Complejidad: Baja
 - Profundidad 4
 - Amplitud 4
- Selección restringida a directorio: No
- Comprobación de enlaces rotos: No
- Metodología Seguimiento Simplificado UNE-EN301549:2019

3. RESUMEN DE RESULTADOS

3.1. RESULTADOS GLOBALES

En este apartado se muestran los resultados globales del sitio web calculados de acuerdo a la metodología actual del Observatorio de Accesibilidad Web. Los resultados calculados son los siguientes:

La **puntuación media del sitio web** refleja la cantidad de verificaciones de accesibilidad que se satisfacen correctamente, ya sean de nivel de adecuación A o AA. Por lo tanto, cuanto más alta sea la puntuación, más verificaciones de accesibilidad se están cumpliendo.

El **nivel de adecuación estimado** del sitio web (No válido, A o AA) está relacionado con el nivel de adecuación de las verificaciones que se satisfacen. Si los fallos se concentran en verificaciones de nivel de adecuación A, el nivel de adecuación estimado será 'No válido' aunque la puntuación media del sitio web sea alta.

La **situación de cumplimiento estimada** del sitio web (No conforme, Parcialmente conforme o Plenamente conforme) está relacionada con la conformidad (No aplica, Conforme o No conforme) de cada una de las verificaciones a nivel de sitio web.

Los datos reflejados son ESTIMATIVOS. Para conocer la situación REAL es SIEMPRE necesaria una revisión manual experta complementando todos los requisitos de UNE-EN 301 549:2019.

	Resultado
Puntuación media del sitio web	8.35
Nivel de adecuación estimado	A
Situación de cumplimiento estimada	Parcialmente conforme

A continuación se muestra la distribución de páginas según el nivel de adecuación estimado (No válido, A o AA).

Distribución de páginas según el Nivel de adecuación estimado

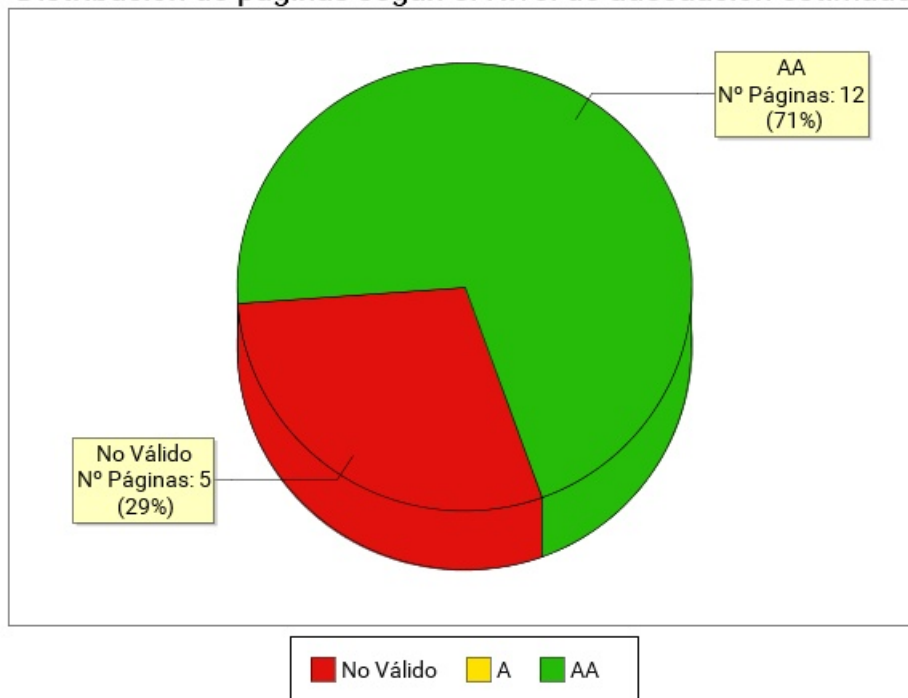

Nivel de adecuación estimado	Número de páginas	Porcentaje de páginas
AA	12	70.59%
A	0	0%
No Válido	5	29.41%

3.2. PUNTUACIÓN MEDIA Y NIVEL DE ADECUACIÓN ESTIMADO DE CADA PÁGINA

Se muestra a continuación de forma esquemática el resultado obtenido en el análisis individual de cada página, indicando la Puntuación Media de Página (PMP) y el grado de adecuación en cada caso.

En el eje X de la gráfica se muestran las páginas analizadas en el sitio web, mientras que el eje Y representa la puntuación obtenida por cada una de ellas. Además, la barra de puntuación de cada página indica mediante el código de color "Rojo - Amarillo - Verde", el grado de adecuación obtenido (No Válido, A, AA).

Puntuación media y Nivel de adecuación estimado de página

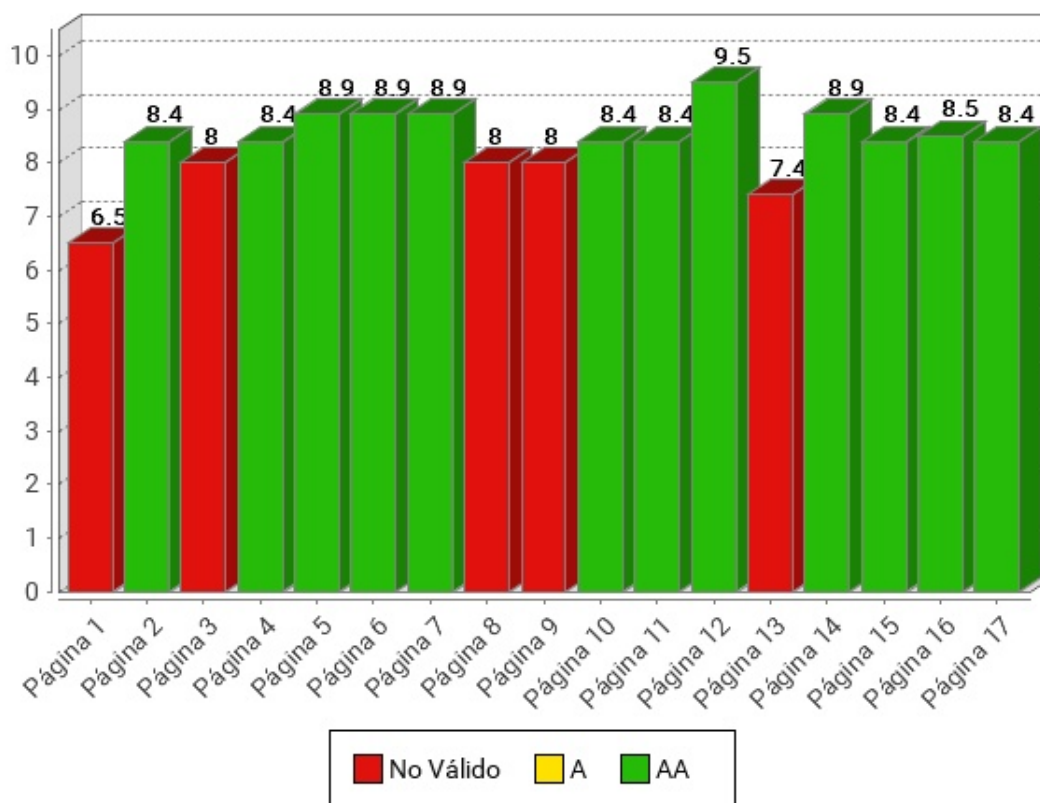



Página	Puntuación Media	Nivel de adecuación estimado
<i>Página 1</i>	6.5	No Válido
<i>Página 2</i>	8.4	AA
<i>Página 3</i>	8.0	No Válido
<i>Página 4</i>	8.4	AA
<i>Página 5</i>	8.9	AA
<i>Página 6</i>	8.9	AA
<i>Página 7</i>	8.9	AA
<i>Página 8</i>	8.0	No Válido
<i>Página 9</i>	8.0	No Válido
<i>Página 10</i>	8.4	AA
<i>Página 11</i>	8.4	AA
<i>Página 12</i>	9.5	AA
<i>Página 13</i>	7.4	No Válido
<i>Página 14</i>	8.9	AA
<i>Página 15</i>	8.4	AA
<i>Página 16</i>	8.5	AA
<i>Página 17</i>	8.4	AA

3.3. PUNTUACIÓN MEDIA DE VERIFICACIÓN A NIVEL DE SITIO WEB

A continuación se presentan, a nivel de sitio web, la puntuación media de cada verificación agregando los resultados de todas las páginas analizadas, en primer lugar para las verificaciones de nivel de adecuación A y en segundo lugar para las verificaciones de nivel de adecuación AA.

El eje X de las gráficas representa cada una de las verificaciones analizadas en un nivel de adecuación, y el eje Y presenta la Puntuación Media de verificación (PMV) obtenida agregando los resultados de todas las páginas analizadas. Aquellas verificaciones con una puntuación más baja son las que presentan mayores problemas de accesibilidad y sobre las cuáles habrá que concentrar los esfuerzos de mejora. Los valores "NP - No puntúa" indican que no hay ningún elemento de ese tipo analizable en la muestra y, por lo tanto, no suponen problemas de accesibilidad.

3.3.1. PUNTUACIONES MEDIAS DE VERIFICACIONES. NIVEL A

Puntuación media de verificación. Nivel de adecuación A

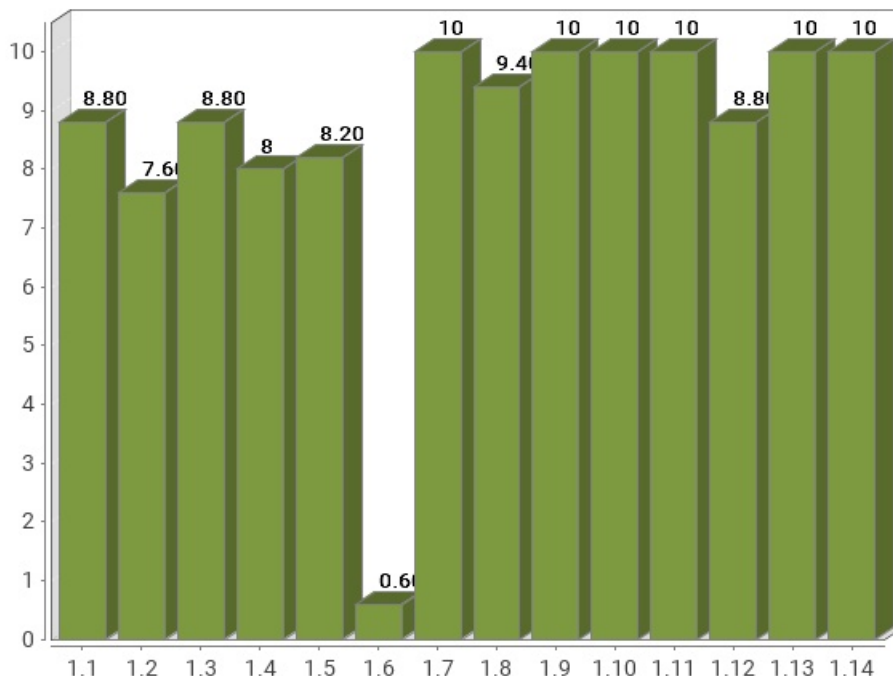

Verificación	Puntuación media
1.1 Existencia de alternativas textuales	8.80
1.2 Uso de encabezados	7.60
1.3 Uso de listas	8.80
1.4 Tablas de datos	8
1.5 Agrupación estructural	8.20
1.6 Separación de contenido y presentación	0.60
1.7 Identificación del idioma principal	10
1.8 Navegación con javascript accesible y control de usuario	9.40
1.9 Formularios y etiquetas	10
1.10 Formularios y estructura	10
1.11 Título de página y de marcos	10
1.12 Enlaces descriptivos	8.80
1.13 Cambios de contexto	10
1.14 Compatibilidad	10
Puntuación Media A	8.59

3.3.2. PUNTUACIONES MEDIAS DE VERIFICACIONES. NIVEL AA

Puntuación media de verificación. Nivel de adecuación AA

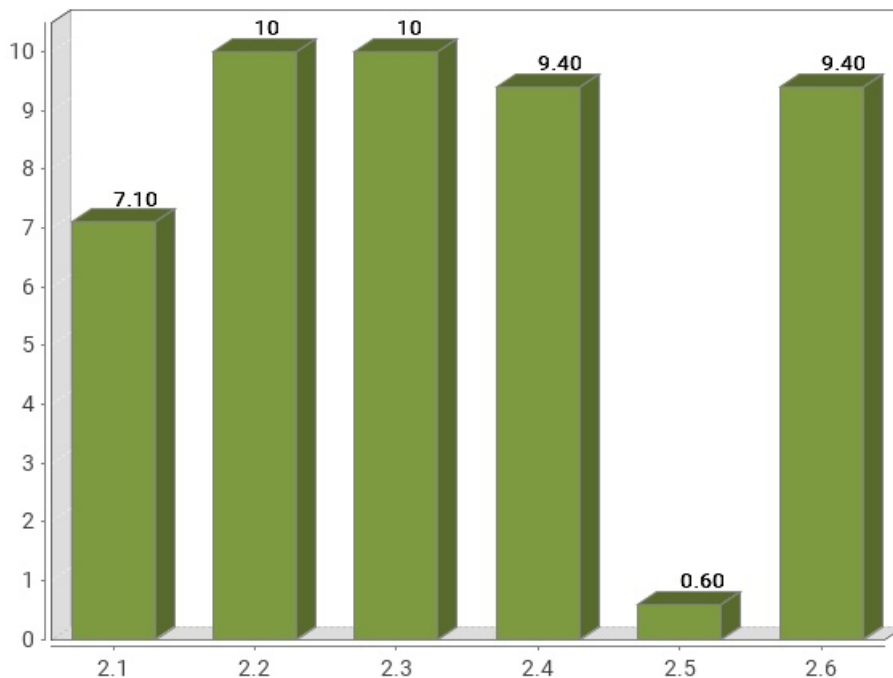

Verificación	Puntuación media
2.1 Identificación de los cambios de idioma	7.10
2.2 Legibilidad y contraste	10
2.3 Maquetación adaptable	10
2.4 Múltiples vías de navegación	9.40
2.5 Independencia del dispositivo	0.60
2.6 Navegación consistente	9.40
Puntuación Media AA	7.75

4. RESULTADOS POR VERIFICACIÓN Y PÁGINA

En este apartado se presenta en modo tabla el **Valor** y la **Modalidad** de cada una de las verificaciones recogidas en la metodología del observatorio y para cada una de las páginas analizadas.

Además, la última fila de cada tabla recoge la **Conformidad** estimada de cada verificación a nivel de sitio web.

Por lo tanto, se puede ver de forma rápida y visual en qué páginas hay que **concentrar esfuerzos** para mejorar los resultados del observatorio (aquellas con **modalidad Falla o puntuación cero**).

Una página tendrá **Valor "0"** y **Modalidad "Pasa"** cuando tenga algún problema menor de accesibilidad. Esto quiere decir que hay algún aspecto que corregir pero este no es tan grave como para asignarle modalidad "Falla". Para mejorar la accesibilidad los primeros esfuerzos se deben enfocar en solucionar los problemas que originan modalidad "Falla".

4.1. TABLA DE RESULTADOS POR VERIFICACIÓN Y PÁGINA. NIVEL A

Página	1.1	1.2	1.3	1.4	1.5	1.6	1.7	1.8	1.9	1.10	1.11	1.12	1.13	1.14
<i>Página 1</i>	1 P	1 P	1 P	1 P	0 F	0 F	1 P	0 F	1 P	1 P	1 P	0 F	1 P	1 P
<i>Página 2</i>	1 P	1 P	1 P	- P	0 F	0 F	1 P	1 P	1 P	1 P	1 P	1 P	1 P	1 P
<i>Página 3</i>	1 P	0 F	1 P	1 P	1 P	0 F	1 P	1 P	1 P	1 P	1 P	0 F	1 P	1 P
<i>Página 4</i>	1 P	1 P	1 P	- P	0 F	0 F	1 P	1 P	1 P	1 P	1 P	1 P	1 P	1 P
<i>Página 5</i>	1 P	1 P	1 P	- P	1 P	0 F	1 P	1 P	1 P	1 P	1 P	1 P	1 P	1 P
<i>Página 6</i>	1 P	1 P	1 P	- P	1 P	0 F	1 P	1 P	1 P	1 P	1 P	1 P	1 P	1 P
<i>Página 7</i>	1 P	1 P	1 P	- P	1 P	0 F	1 P	1 P	1 P	1 P	1 P	1 P	1 P	1 P
<i>Página 8</i>	0 F	0 F	1 P	1 P	1 P	0 F	1 P	1 P	1 P	1 P	1 P	1 P	1 P	1 P
<i>Página 9</i>	0 F	0 F	1 P	1 P	1 P	0 F	1 P	1 P	1 P	1 P	1 P	1 P	1 P	1 P
<i>Página 10</i>	1 P	1 P	1 P	- P	1 P	0 F	1 P	1 P	1 P	1 P	1 P	1 P	1 P	1 P
<i>Página 11</i>	1 P	1 P	0 F	- P	1 P	0 F	1 P	1 P	1 P	1 P	1 P	1 P	1 P	1 P
<i>Página 12</i>	1 P	1 P	1 P	- P	1 P	1 P	1 P	1 P	1 P	1 P	1 P	1 P	1 P	1 P
<i>Página 13</i>	1 P	0 F	0 F	- P	1 P	0 F	1 P	1 P	1 P	1 P	1 P	1 P	1 P	1 P
<i>Página 14</i>	1 P	1 P	1 P	- P	1 P	0 F	1 P	1 P	1 P	1 P	1 P	1 P	1 P	1 P
<i>Página 15</i>	1 P	1 P	1 P	- P	1 P	0 F	1 P	1 P	1 P	1 P	1 P	1 P	1 P	1 P
<i>Página 16</i>	1 P	1 P	1 P	0 F	1 P	0 F	1 P	1 P	1 P	1 P	1 P	1 P	1 P	1 P
<i>Página 17</i>	1 P	1 P	1 P	- P	1 P	0 F	1 P	1 P	1 P	1 P	1 P	1 P	1 P	1 P
Sitio web	NC	NC	NC	NC	NC	NC	C	C	C	C	C	NC	C	C

Modalidad de Verificación en una página

-: Valor No Puntuado
 1: Valor 1
 0: Valor 0
 P: Modalidad PASA
 F: Modalidad FALLA

Conformidad de verificación en el sitio web

C: Conforme
 NC: No conforme
 NA: No aplica

Verificaciones

- 1.1 Existencia de alternativas textuales
- 1.2 Uso de encabezados
- 1.3 Uso de listas
- 1.4 Tablas de datos
- 1.5 Agrupación estructural
- 1.6 Separación de contenido y presentación
- 1.7 Identificación del idioma principal
- 1.8 Navegación con javascript accesible y control de usuario
- 1.9 Formularios y etiquetas
- 1.10 Formularios y estructura
- 1.11 Título de página y de marcos
- 1.12 Enlaces descriptivos
- 1.13 Cambios de contexto
- 1.14 Compatibilidad

4.2. TABLA DE RESULTADOS POR VERIFICACIÓN Y PÁGINA. NIVEL AA

Página	2.1	2.2	2.3	2.4	2.5	2.6
<i>Página 1</i>	0 F	1 P	1 P	1 P	0 F	0 F
<i>Página 2</i>	1 P	1 P	1 P	1 P	0 F	1 P
<i>Página 3</i>	1 P	1 P	1 P	1 P	0 F	1 P
<i>Página 4</i>	1 P	1 P	1 P	1 P	0 F	1 P
<i>Página 5</i>	1 P	1 P	1 P	1 P	0 F	1 P
<i>Página 6</i>	1 P	1 P	1 P	1 P	0 F	1 P
<i>Página 7</i>	1 P	1 P	1 P	1 P	0 F	1 P
<i>Página 8</i>	1 P	1 P	1 P	1 P	0 F	1 P
<i>Página 9</i>	1 P	1 P	1 P	1 P	0 F	1 P
<i>Página 10</i>	0 F	1 P	1 P	1 P	0 F	1 P
<i>Página 11</i>	1 P	1 P	1 P	1 P	0 F	1 P
<i>Página 12</i>	1 P	1 P	1 P	0 F	1 P	1 P
<i>Página 13</i>	0 F	1 P	1 P	1 P	0 F	1 P
<i>Página 14</i>	1 P	1 P	1 P	1 P	0 F	1 P
<i>Página 15</i>	0 F	1 P	1 P	1 P	0 F	1 P
<i>Página 16</i>	1 P	1 P	1 P	1 P	0 F	1 P
<i>Página 17</i>	0 F	1 P	1 P	1 P	0 F	1 P
Sitio web	NC	C	C	C	NC	C

Modalidad de Verificación en una página

-: Valor No Puntuado
 1: Valor 1
 0: Valor 0
 P: Modalidad PASA
 F: Modalidad FALLA

Conformidad de verificación en el sitio web

C: Conforme
 NC: No conforme
 NA: No aplica

Verificaciones

2.1 Identificación de los cambios de idioma
 2.2 Legibilidad y contraste
 2.3 Maquetación adaptable
 2.4 Múltiples vías de navegación
 2.5 Independencia del dispositivo
 2.6 Navegación consistente

5. RESULTADOS: PÁGINA 1

Título	Facultad de Ciencias del Trabajo – Otro sitio realizado con WordPress
URL	https://cctrabajo.uca.es/
Puntuación media	6.50
Nivel de adecuación estimado	No Válido

Verificaciones. Nivel de adecuación A

Verificación	Valor	Modalidad
1.1 Existencia de alternativas textuales	1	Pasa
1.2 Uso de encabezados	1	Pasa
1.3 Uso de listas	1	Pasa
1.4 Tablas de datos	1	Pasa
1.5 Agrupación estructural	0	Falla
1.6 Separación de contenido y presentación	0	Falla
1.7 Identificación del idioma principal	1	Pasa
1.8 Navegación con javascript accesible y control de usuario	0	Falla
1.9 Formularios y etiquetas	1	Pasa
1.10 Formularios y estructura	1	Pasa
1.11 Título de página y de marcos	1	Pasa
1.12 Enlaces descriptivos	0	Falla
1.13 Cambios de contexto	1	Pasa
1.14 Compatibilidad	1	Pasa

Verificaciones. Nivel de adecuación AA

Verificación	Valor	Modalidad
2.1 Identificación de los cambios de idioma	0	Falla
2.2 Legibilidad y contraste	1	Pasa
2.3 Maquetación adaptable	1	Pasa
2.4 Múltiples vías de navegación	1	Pasa
2.5 Independencia del dispositivo	0	Falla
2.6 Navegación consistente	0	Falla

5.1. INCIDENCIAS.NIVEL DE ADECUACIÓN A

1.5 Agrupación estructural

Problema Elemento DIV que contiene un texto de más de 150 caracteres sin emplear ninguna etiqueta de marcado de texto (P, Q, BLOCKQUOTE, etc.).

Los párrafos de texto en el contenido de la página se deben marcar mediante los elementos HTML destinados a ese fin (P), en lugar de utilizar elementos sin valor semántico.

Los lectores de pantalla proporcionan mecanismos especiales de navegación que permiten a los usuarios avanzar al siguiente párrafo de la página, operación que no es posible si éstos no se identifican semánticamente con el marcado correcto.

Línea	Columna	Código
689	26691	<pre> <DIV class="event " e_date="2021-11-25" e_day="25" e_month="11" e_year="2021"> 25-11-2021 CHARLA INFORMATIVA SOBRE LA CONVOCATORIA DE AYUDAS A LA MOVILIDAD CON FINES DE ESTUDIO, PARA ESTUDIANTES DEL GRADO EN RELACIONES LABORALES Y RECURSOS HUMANOS </DIV> </pre>
689	29531	<pre> <DIV class="event " e_date="2021-11-12" e_day="12" e_month="11" e_year="2021"> 12-11-2021 Seminario final del proyecto I+D+I "Atención a la diversidad y educación inclusiva en la universidad. Diagnóstico y evaluación de indicadores de institucionalización" </DIV> </pre>

Línea	Columna	Código
689	30449	<pre> <DIV class="event " e_date="2021-11-11" e_day="11" e_month="11" e_year="2021"> 11-11-2021 Seminario final del proyecto I+D+I "Atención a la diversidad y educación inclusiva en la universidad. Diagnóstico y evaluación de indicadores de institucionalización" </DIV> </pre>
689	33405	<pre> <DIV class="event " e_date="2021-6-28" e_day="28" e_month="6" e_year="2021"> 28-06-2021 Congreso Internacional "La protección social y coordinación de sistemas de Seguridad Social en la Unión Europea e Iberoamérica: Los desafíos del Brexit y el Pilar Europeo de Derechos Sociales" </DIV> </pre>
689	38935	<pre> <DIV class="event " e_date="2021-3-17" e_day="17" e_month="3" e_year="2021"> 17-03-2021 Mesa Redonda on line "La importancia de trabajar por lo colectivo. Yo soy porque nosotras somos". En colaboración con el Colegio Profesional de Trabajo Social de Cádiz. 17.30h </DIV> </pre>

1.6 Separación de contenido y presentación

Problema Generación de contenido desde las hojas de estilo.

No deben emplearse las hojas de estilo para incluir contenido o información ya que de esta forma no estará disponible para los lectores de pantalla u otras aplicaciones de usuario no gráficas. Toda la información debe estar disponible en el contenido de la página, en el código HTML.

Por tanto, no debe incluirse contenido textual desde CSS mediante los pseudoelementos :before o :after y la propiedad content.

Línea	Columna	Código
1267	5	<code>https://cctrabajo.uca.es/wp-content/themes/theme_main_uca/css/uca-content.css?ver=1.3.003 content:unset</code>
1267	5	<code>https://cctrabajo.uca.es/wp-content/themes/theme_main_uca/css/uca-content.css?ver=1.3.003 content:unset</code>
1267	5	<code>https://cctrabajo.uca.es/wp-content/themes/theme_main_uca/css/uca-content.css?ver=1.3.003 content:unset</code>
1267	5	<code>https://cctrabajo.uca.es/wp-content/themes/theme_main_uca/css/uca-content.css?ver=1.3.003 content:unset</code>
187	9	<code>https://cctrabajo.uca.es/wp-content/themes/theme_main_uca/css/responsive.css?ver=1.3.003 content:unset</code>
1267	5	<code>https://cctrabajo.uca.es/wp-content/themes/theme_main_uca/css/uca-content.css?ver=1.3.003 content:unset</code>
187	9	<code>https://cctrabajo.uca.es/wp-content/themes/theme_main_uca/css/responsive.css?ver=1.3.003 content:unset</code>
1267	5	<code>https://cctrabajo.uca.es/wp-content/themes/theme_main_uca/css/uca-content.css?ver=1.3.003 content:unset</code>
187	9	<code>https://cctrabajo.uca.es/wp-content/themes/theme_main_uca/css/responsive.css?ver=1.3.003 content:unset</code>
1267	5	<code>https://cctrabajo.uca.es/wp-content/themes/theme_main_uca/css/uca-content.css?ver=1.3.003 content:unset</code>
187	9	<code>https://cctrabajo.uca.es/wp-content/themes/theme_main_uca/css/responsive.css?ver=1.3.003 content:unset</code>

1.8 Navegación con javascript accesible y control de usuario

Problema Elementos de interacción no accesibles programados mediante scripts.

Quando se empleen scripts para añadir funcionalidades e interacción se debe hacer de forma que se preserve la accesibilidad del elemento. Así, en principio, los elementos de interacción a usar han de ser enlaces o botones estándar. En caso de añadir funcionalidad mediante scripts a elementos estáticos como imágenes (IMG), celdas o filas de tablas (TR, TH, TD), elementos SPAN, DIV, etc., para crear componentes de interacción personalizados entonces se ha de hacer de forma que sigan siendo accesibles con teclado y compatibles con los productos de apoyo aplicando las recomendaciones de WAI-ARIA.

Se han mostrado 20 ejemplos de un total de 33

Línea	Columna	Código
689	1399	<code><TD class="day" onclick="ucal_showDayZoom(this);"></code>
689	1570	<code><TD class="day" onclick="ucal_showDayZoom(this);"></code>

Línea	Columna	Código
689	1741	<TD class="day" onclick="ucal_showDayZoom(this);">
689	1912	<TD class="day" onclick="ucal_showDayZoom(this);">
689	2710	<TD class="day" onclick="ucal_showDayZoom(this);">
689	2881	<TD class="day" onclick="ucal_showDayZoom(this);">
689	3085	<TD class="day" onclick="ucal_showDayZoom(this);">
689	3256	<TD class="day" onclick="ucal_showDayZoom(this);">
689	4116	<TD class="day" onclick="ucal_showDayZoom(this);">
689	4287	<TD class="day" onclick="ucal_showDayZoom(this);">
689	4460	<TD class="day" onclick="ucal_showDayZoom(this);">
689	4633	<TD class="day" onclick="ucal_showDayZoom(this);">
689	4806	<TD class="day" onclick="ucal_showDayZoom(this);">
689	5012	<TD class="day" onclick="ucal_showDayZoom(this);">
689	5185	<TD class="day" onclick="ucal_showDayZoom(this);">
689	5358	<TD class="day" onclick="ucal_showDayZoom(this);">
689	5531	<TD class="day" onclick="ucal_showDayZoom(this);">
689	5704	<TD class="day" onclick="ucal_showDayZoom(this);">
689	5877	<TD class="day" onclick="ucal_showDayZoom(this);">
689	6050	<TD class="day" onclick="ucal_showDayZoom(this);">
689	6256	<TD class="day" onclick="ucal_showDayZoom(this);">

1.12 Enlaces descriptivos

Problema Enlaces que contienen imágenes y repiten su texto en el texto alternativo de las imágenes.

Las imágenes que forman parte de enlaces que además están acompañadas de un texto (el texto del enlace) no deben repetir en su atributo alt el texto del enlace para evitar repeticiones innecesarias de contenido que pueden entorpecer el uso de la página a los usuarios de lectores de pantalla. Si la imagen no aporta información adicional entonces debe marcarse como una imagen decorativa con texto alternativo vacío (alt="") y sin título.

Línea	Columna	Código
630	159	<pre> <DIV class="video-thumbnail"> </DIV> <DIV class="title-with-border canaluca-title"> </DIV> <P class="video-title"> La Facultad de Ciencias del Trabajo es tu sitio, tu futuro está aquí. Pincha para descubrirlo. </P> </pre>

5.2. INCIDENCIAS.NIVEL DE ADECUACIÓN AA

2.1 Identificación de los cambios de idioma

Advertencia Cambios de idioma sin especificar.

En caso de incluir fragmentos de textos en otros idiomas es necesario que se identifique el cambio de idioma para dichos fragmentos. Para ello, se han de identificar los cambios de idioma mediante el atributo lang (o xml:lang para XHTML servido como XML) del elemento que contiene al fragmento de texto en un idioma diferente (p. ej. P, DIV, SPAN, EM, etc.).

El código a usar será un código de idioma válido según el 'Registro de subetiqueta de idioma de la IANA' (p. ej. 'es' para español, 'eu' para euskera, 'ca' para catalán, 'gl' para gallego, 'en' para inglés, 'fr' para francés, etc.).

Si se identifican correctamente los idiomas usados los lectores de pantalla podrán emplear la entonación y pronunciación adecuada para los mismos.

Se puede comprobar la lista completa de códigos de idioma de IANA en la siguiente dirección: <http://www.iana.org/assignments/language-subtag-registry>

Línea	Columna	Código
-	-	Se han detectado las siguientes palabras en inglés: the, of, and, work, for.

2.5 Independencia del dispositivo

Problema Indicador del foco del teclado no visible.

El indicador del foco del teclado ha de ser visible de forma que los usuarios que empleen un navegador gráfico junto con un teclado o un dispositivo similar como medio de interacción (personas con discapacidades motrices) puedan ver la posición del foco mientras tabulan por los elementos de interacción de la página. Para ello ha de respetarse el indicador del foco usado por defecto en los navegadores (sin eliminarlo con propiedades como outline: none) y, en caso de modificarlo, será sólo para mejorar su visibilidad no para eliminarlo.

Línea	Columna	Código
5	55121	<code>https://cctrabajo.uca.es/wp-content/themes/theme_main_uca/bootstrap/css/bootstrap.min.css?ver=1.3.003</code> outline:0
5	55121	<code>https://cctrabajo.uca.es/wp-content/themes/theme_main_uca/bootstrap/css/bootstrap.min.css?ver=1.3.003</code> outline:0
5	55121	<code>https://cctrabajo.uca.es/wp-content/themes/theme_main_uca/bootstrap/css/bootstrap.min.css?ver=1.3.003</code> outline:0
5	55121	<code>https://cctrabajo.uca.es/wp-content/themes/theme_main_uca/bootstrap/css/bootstrap.min.css?ver=1.3.003</code> outline:0
5	55121	<code>https://cctrabajo.uca.es/wp-content/themes/theme_main_uca/bootstrap/css/bootstrap.min.css?ver=1.3.003</code> outline:0
5	55121	<code>https://cctrabajo.uca.es/wp-content/themes/theme_main_uca/bootstrap/css/bootstrap.min.css?ver=1.3.003</code> outline:0

Línea	Columna	Código
5	55121	<code>https://cctrabajo.uca.es/wp-content/themes/theme_main_uca/bootstrap/css/bootstrap.min.css?ver=1.3.003</code> outline:0
5	55121	<code>https://cctrabajo.uca.es/wp-content/themes/theme_main_uca/bootstrap/css/bootstrap.min.css?ver=1.3.003</code> outline:0
5	55121	<code>https://cctrabajo.uca.es/wp-content/themes/theme_main_uca/bootstrap/css/bootstrap.min.css?ver=1.3.003</code> outline:0
5	55121	<code>https://cctrabajo.uca.es/wp-content/themes/theme_main_uca/bootstrap/css/bootstrap.min.css?ver=1.3.003</code> outline:0

2.6 Navegación consistente

Problema Enlaces situados de forma contigua que apuntan al mismo destino.

La repetición de enlaces consecutivos a un mismo destino sólo sirve para añadir 'ruido' y contenido innecesario que entorpece la legibilidad y la interacción con la página a determinados usuarios como a aquellos que emplean un lector de pantalla.

Es el caso, por ejemplo, del uso de imágenes situadas de forma contigua a enlaces textuales marcándose ambos como dos enlaces independientes en lugar de utilizar un único enlace que englobe ambos elementos.

Línea	Columna	Código
604	103	<pre> Next </pre>

6. RESULTADOS: PÁGINA 2

Título	Aproximación jurídica de los desplazados ambientales en el ámbito internacional: categorización y retos para su protección. – Facultad de Ciencias...
URL	https://cctrabajo.uca.es/evento/aproximacion-juridica-de-los-desplazados-ambiental-es-en-el-ambito-internacional-categorizacion-y-retos-para-su-proteccion/
Puntuación media	8.40
Nivel de adecuación estimado	AA

Verificaciones. Nivel de adecuación A

Verificación	Valor	Modalidad
1.1 Existencia de alternativas textuales	1	Pasa
1.2 Uso de encabezados	1	Pasa
1.3 Uso de listas	1	Pasa
1.4 Tablas de datos	No aplica	Pasa
1.5 Agrupación estructural	0	Falla
1.6 Separación de contenido y presentación	0	Falla
1.7 Identificación del idioma principal	1	Pasa
1.8 Navegación con javascript accesible y control de usuario	1	Pasa
1.9 Formularios y etiquetas	1	Pasa
1.10 Formularios y estructura	1	Pasa
1.11 Título de página y de marcos	1	Pasa
1.12 Enlaces descriptivos	1	Pasa
1.13 Cambios de contexto	1	Pasa
1.14 Compatibilidad	1	Pasa

Verificaciones. Nivel de adecuación AA

Verificación	Valor	Modalidad
2.1 Identificación de los cambios de idioma	1	Pasa
2.2 Legibilidad y contraste	1	Pasa
2.3 Maquetación adaptable	1	Pasa
2.4 Múltiples vías de navegación	1	Pasa
2.5 Independencia del dispositivo	0	Falla
2.6 Navegación consistente	1	Pasa

6.1. INCIDENCIAS.NIVEL DE ADECUACIÓN A

1.5 Agrupación estructural

Problema Elemento DIV que contiene un texto de más de 150 caracteres sin emplear ninguna etiqueta de marcado de texto (P, Q, BLOCKQUOTE, etc.).

Los párrafos de texto en el contenido de la página se deben marcar mediante los elementos HTML destinados a ese fin (P), en lugar de utilizar elementos sin valor semántico.

Los lectores de pantalla proporcionan mecanismos especiales de navegación que permiten a los usuarios avanzar al siguiente párrafo de la página, operación que no es posible si éstos no se identifican semánticamente con el marcado correcto.

Línea	Columna	Código
499	37	<pre> <DIV class="pf-content">Aproximación jurídica de los desplazados ambientales en el ámbito internacional: categorización y retos para su protección. 24 de febrero de 2021. 15:30 horas-16:30 horas. Prof. Dr. David Carrizo Aguado. Universidad de León.
<P/> <P>Link: meet.google.com/iho-mtjq-ycn</P> <DIV class="printfriendly pf-button pf-button-content pf-alignright">Generar PDF</DIV> </DIV> </pre>

1.6 Separación de contenido y presentación

Problema Generación de contenido desde las hojas de estilo.

No deben emplearse las hojas de estilo para incluir contenido o información ya que de esta forma no estará disponible para los lectores de pantalla u otras aplicaciones de usuario no gráficas. Toda la información debe estar disponible en el contenido de la página, en el código HTML.

Por tanto, no debe incluirse contenido textual desde CSS mediante los pseudo-elementos :before o :after y la propiedad content.

Línea	Columna	Código
1267	5	<pre> https://cctrabajo.uca.es/wp-content/themes/theme_main_uca/css/uca-content.css?ver=1.3.003 content:unset </pre>
1267	5	<pre> https://cctrabajo.uca.es/wp-content/themes/theme_main_uca/css/uca-content.css?ver=1.3.003 content:unset </pre>
1267	5	<pre> https://cctrabajo.uca.es/wp-content/themes/theme_main_uca/css/uca-content.css?ver=1.3.003 content:unset </pre>
1267	5	<pre> https://cctrabajo.uca.es/wp-content/themes/theme_main_uca/css/uca-content.css?ver=1.3.003 content:unset </pre>
187	9	<pre> https://cctrabajo.uca.es/wp-content/themes/theme_main_uca/css/responsive.css?ver=1.3.003 content:unset </pre>
1267	5	<pre> https://cctrabajo.uca.es/wp-content/themes/theme_main_uca/css/uca-content.css?ver=1.3.003 content:unset </pre>
187	9	<pre> https://cctrabajo.uca.es/wp-content/themes/theme_main_uca/css/responsive.css?ver=1.3.003 content:unset </pre>



Línea	Columna	Código
1267	5	https://cctrabajo.uca.es/wp-content/themes/theme_main_uca/css/uca-content.css?ver=1.3.003 content:unset
187	9	https://cctrabajo.uca.es/wp-content/themes/theme_main_uca/css/responsive.css?ver=1.3.003 content:unset
1267	5	https://cctrabajo.uca.es/wp-content/themes/theme_main_uca/css/uca-content.css?ver=1.3.003 content:unset
187	9	https://cctrabajo.uca.es/wp-content/themes/theme_main_uca/css/responsive.css?ver=1.3.003 content:unset

6.2. INCIDENCIAS.NIVEL DE ADECUACIÓN AA

2.5 Independencia del dispositivo

Problema **Indicador del foco del teclado no visible.**

El indicador del foco del teclado ha de ser visible de forma que los usuarios que empleen un navegador gráfico junto con un teclado o un dispositivo similar como medio de interacción (personas con discapacidades motrices) puedan ver la posición del foco mientras tabulan por los elementos de interacción de la página. Para ello ha de respetarse el indicador del foco usado por defecto en los navegadores (sin eliminarlo con propiedades como outline: none) y, en caso de modificarlo, será sólo para mejorar su visibilidad no para eliminarlo.

Línea	Columna	Código
5	55121	<code>https://cctrabajo.uca.es/wp-content/themes/theme_main_uca/bootstrap/css/bootstrap.min.css?ver=1.3.003 outline:0</code>
5	55121	<code>https://cctrabajo.uca.es/wp-content/themes/theme_main_uca/bootstrap/css/bootstrap.min.css?ver=1.3.003 outline:0</code>
5	55121	<code>https://cctrabajo.uca.es/wp-content/themes/theme_main_uca/bootstrap/css/bootstrap.min.css?ver=1.3.003 outline:0</code>
5	55121	<code>https://cctrabajo.uca.es/wp-content/themes/theme_main_uca/bootstrap/css/bootstrap.min.css?ver=1.3.003 outline:0</code>
5	55121	<code>https://cctrabajo.uca.es/wp-content/themes/theme_main_uca/bootstrap/css/bootstrap.min.css?ver=1.3.003 outline:0</code>
5	55121	<code>https://cctrabajo.uca.es/wp-content/themes/theme_main_uca/bootstrap/css/bootstrap.min.css?ver=1.3.003 outline:0</code>
5	55121	<code>https://cctrabajo.uca.es/wp-content/themes/theme_main_uca/bootstrap/css/bootstrap.min.css?ver=1.3.003 outline:0</code>
5	55121	<code>https://cctrabajo.uca.es/wp-content/themes/theme_main_uca/bootstrap/css/bootstrap.min.css?ver=1.3.003 outline:0</code>
5	55121	<code>https://cctrabajo.uca.es/wp-content/themes/theme_main_uca/bootstrap/css/bootstrap.min.css?ver=1.3.003 outline:0</code>
5	55121	<code>https://cctrabajo.uca.es/wp-content/themes/theme_main_uca/bootstrap/css/bootstrap.min.css?ver=1.3.003 outline:0</code>
5	55121	<code>https://cctrabajo.uca.es/wp-content/themes/theme_main_uca/bootstrap/css/bootstrap.min.css?ver=1.3.003 outline:0</code>

7. RESULTADOS: PÁGINA 3

Título	25 ANIVERSARIO DE LOS ESTUDIOS DE RELACIONES LABORALES EN LA UNIVERSIDAD DE CÁDIZ – Facultad de Ciencias del Trabajo
URL	https://cctrabajo.uca.es/25-aniversario-facultadhttp-cctrabajo-uca-es-25-aniversario-25-aniversario-facultad/
Puntuación media	8.00
Nivel de adecuación estimado	No Válido

Verificaciones. Nivel de adecuación A

Verificación	Valor	Modalidad
1.1 Existencia de alternativas textuales	1	Pasa
1.2 Uso de encabezados	0	Falla
1.3 Uso de listas	1	Pasa
1.4 Tablas de datos	1	Pasa
1.5 Agrupación estructural	1	Pasa
1.6 Separación de contenido y presentación	0	Falla
1.7 Identificación del idioma principal	1	Pasa
1.8 Navegación con javascript accesible y control de usuario	1	Pasa
1.9 Formularios y etiquetas	1	Pasa
1.10 Formularios y estructura	1	Pasa
1.11 Título de página y de marcos	1	Pasa
1.12 Enlaces descriptivos	0	Falla
1.13 Cambios de contexto	1	Pasa
1.14 Compatibilidad	1	Pasa

Verificaciones. Nivel de adecuación AA

Verificación	Valor	Modalidad
2.1 Identificación de los cambios de idioma	1	Pasa
2.2 Legibilidad y contraste	1	Pasa
2.3 Maquetación adaptable	1	Pasa
2.4 Múltiples vías de navegación	1	Pasa
2.5 Independencia del dispositivo	0	Falla
2.6 Navegación consistente	1	Pasa

7.1. INCIDENCIAS.NIVEL DE ADECUACIÓN A

1.2 Uso de encabezados

Problema Encabezados vacíos, sin texto en su interior

Los elementos de encabezado (H1...H6) sirven para identificar los títulos de las diferentes secciones en las que se estructura un documento. El nivel empleado en cada encabezado es lo que definirá la estructura jerárquica de las secciones del documento. Por tanto, esta estructura de encabezados y los niveles empleados ha de ser correcta reflejando la estructura lógica del contenido de la página, identificando como encabezados todos los títulos de sección, sin emplear elementos de encabezado únicamente para crear efectos de presentación y sin saltarse niveles intermedios al descender en la jerarquía de encabezados.

Todos los elementos de encabezado deben contener un texto, correspondiente al título de la sección de contenido que encabezan. No puede haber encabezados vacíos, sin texto en su interior, ya que dichos elementos corrompen la estructura del documento.

Una estructura correcta de encabezados es de gran importancia ya que las aplicaciones de usuario y los productos de apoyo, como los lectores de pantalla, pueden proporcionar mecanismos especiales de navegación que permitan a los usuarios acceder de forma rápida a las distintas secciones que componen una página web (p. ej. mediante una índice o mapa del documento con accesos directos a las diferentes secciones del mismo).

Línea	Columna	Código
494	5	<H3>

1.2 Uso de encabezados

Problema Encabezados consecutivos del mismo nivel (o superior) sin contenido entre ellos.

Los elementos de encabezado (H1...H6) sirven para identificar los títulos de las diferentes secciones en las que se estructura un documento. El nivel empleado en cada encabezado es lo que definirá la estructura jerárquica de las secciones del documento. Por tanto, esta estructura de encabezados y los niveles empleados ha de ser correcta reflejando la estructura lógica del contenido de la página, identificando como encabezados todos los títulos de sección, sin emplear elementos de encabezado únicamente para crear efectos de presentación y sin saltarse niveles intermedios al descender en la jerarquía de encabezados.

Cada encabezado ha de disponer de la correspondiente sección de contenido a la que titulan. Un encabezado que no tenga su correspondiente sección de contenido no tiene razón de ser y podrá generar confusión a los usuarios. Por tanto, debe existir algún contenido textual entre un encabezado y el siguiente encabezado del mismo nivel o de un nivel superior. Por ejemplo, debe existir contenido entre secuencias de encabezados del tipo (H2, H2) o (H2, H1).

Una estructura correcta de encabezados es de gran importancia ya que las aplicaciones de usuario y los productos de apoyo, como los lectores de pantalla, pueden proporcionar mecanismos especiales de navegación que permitan a los usuarios acceder de forma rápida a las distintas secciones que componen una página web (p. ej. mediante una índice o mapa del documento con accesos directos a las diferentes secciones del mismo).

Línea	Columna	Código
517	5	<H3>
520	5	<H3>
523	5	<H3>
540	5	<H3>
544	5	<H3>

Línea	Columna	Código
548	5	<H3>
565	5	<H3>
568	5	<H3>
572	5	<H3>
589	5	<H3>
592	5	<H3>
596	5	<H3>
612	5	<H3>
615	5	<H3>

1.6 Separación de contenido y presentación

Problema Empleo de marcado propio de tablas de datos en tablas de maquetación.

No se recomienda el uso de tablas de maquetación. En caso de que se empleen tablas para maquetar contenido, entonces éstas han de ser transparentes para los lectores de pantalla y otros productos de apoyo. Es decir, los usuarios no deben percibir su presencia.

Para ello, éstas no deben incluir elementos o atributos propios de tablas de datos (TH, THEAD, TBODY, TFOOT, CAPTION, summary, title, scope, headers, etc.). Por ejemplo, si una celda no es realmente un encabezamiento, no se debe utilizar el elemento TH para que tenga una apariencia determinada, sino dar formato al texto mediante hojas de estilo.

Línea	Columna	Código
508	19	<TABLE border="0">
531	19	<TABLE border="0">
556	41	<TABLE border="0" style="width: 607px; ">
580	19	<TABLE border="0">
603	19	<TABLE border="0">

1.6 Separación de contenido y presentación

Problema Generación de contenido desde las hojas de estilo.

No deben emplearse las hojas de estilo para incluir contenido o información ya que de esta forma no estará disponible para los lectores de pantalla u otras aplicaciones de usuario no gráficas. Toda la información debe estar disponible en el contenido de la página, en el código HTML.

Por tanto, no debe incluirse contenido textual desde CSS mediante los pseudo-elementos :before o :after y la propiedad content.

Línea	Columna	Código
1267	5	https://cctrabajo.uca.es/wp-content/themes/theme_main_uca/css/uca-content.css?ver=1.3.003 content:unset
1267	5	https://cctrabajo.uca.es/wp-content/themes/theme_main_uca/css/uca-content.css?ver=1.3.003 content:unset

Línea	Columna	Código
1267	5	<code>https://cctrabajo.uca.es/wp-content/themes/theme_main_uca/css/uca-content.css?ver=1.3.003</code> <code>content:unset</code>
1267	5	<code>https://cctrabajo.uca.es/wp-content/themes/theme_main_uca/css/uca-content.css?ver=1.3.003</code> <code>content:unset</code>
187	9	<code>https://cctrabajo.uca.es/wp-content/themes/theme_main_uca/css/responsive.css?ver=1.3.003</code> <code>content:unset</code>
1267	5	<code>https://cctrabajo.uca.es/wp-content/themes/theme_main_uca/css/uca-content.css?ver=1.3.003</code> <code>content:unset</code>
187	9	<code>https://cctrabajo.uca.es/wp-content/themes/theme_main_uca/css/responsive.css?ver=1.3.003</code> <code>content:unset</code>
1267	5	<code>https://cctrabajo.uca.es/wp-content/themes/theme_main_uca/css/uca-content.css?ver=1.3.003</code> <code>content:unset</code>
187	9	<code>https://cctrabajo.uca.es/wp-content/themes/theme_main_uca/css/responsive.css?ver=1.3.003</code> <code>content:unset</code>
1267	5	<code>https://cctrabajo.uca.es/wp-content/themes/theme_main_uca/css/uca-content.css?ver=1.3.003</code> <code>content:unset</code>
187	9	<code>https://cctrabajo.uca.es/wp-content/themes/theme_main_uca/css/responsive.css?ver=1.3.003</code> <code>content:unset</code>

1.12 Enlaces descriptivos

Problema Enlaces cuyo texto está vacío.

El texto de los enlaces debe ser significativo y resultar útil para identificar la función o el destino de los mismos. En caso de necesitar algún tipo de información adicional ésta se podrá añadir por medio del atributo title, el cuál contendrá todo el texto del enlace además de dicha información adicional.

En todo caso, el texto de los enlaces no podrá estar vacío y en el caso de que su único contenido sea una imagen entonces ésta deberá tener un texto alternativo que sea significativo como texto del enlace.

Línea	Columna	Código
517	202	<code></code>
524	268	<code></code>
541	139	<code></code>
545	189	<code></code>
549	184	<code></code>

7.2. INCIDENCIAS.NIVEL DE ADECUACIÓN AA

2.5 Independencia del dispositivo

Problema **Indicador del foco del teclado no visible.**

El indicador del foco del teclado ha de ser visible de forma que los usuarios que empleen un navegador gráfico junto con un teclado o un dispositivo similar como medio de interacción (personas con discapacidades motrices) puedan ver la posición del foco mientras tabulan por los elementos de interacción de la página. Para ello ha de respetarse el indicador del foco usado por defecto en los navegadores (sin eliminarlo con propiedades como outline: none) y, en caso de modificarlo, será sólo para mejorar su visibilidad no para eliminarlo.

Línea	Columna	Código
5	55121	<code>https://cctrabajo.uca.es/wp-content/themes/theme_main_uca/bootstrap/css/bootstrap.min.css?ver=1.3.003 outline:0</code>
5	55121	<code>https://cctrabajo.uca.es/wp-content/themes/theme_main_uca/bootstrap/css/bootstrap.min.css?ver=1.3.003 outline:0</code>
5	55121	<code>https://cctrabajo.uca.es/wp-content/themes/theme_main_uca/bootstrap/css/bootstrap.min.css?ver=1.3.003 outline:0</code>
5	55121	<code>https://cctrabajo.uca.es/wp-content/themes/theme_main_uca/bootstrap/css/bootstrap.min.css?ver=1.3.003 outline:0</code>
5	55121	<code>https://cctrabajo.uca.es/wp-content/themes/theme_main_uca/bootstrap/css/bootstrap.min.css?ver=1.3.003 outline:0</code>
5	55121	<code>https://cctrabajo.uca.es/wp-content/themes/theme_main_uca/bootstrap/css/bootstrap.min.css?ver=1.3.003 outline:0</code>
5	55121	<code>https://cctrabajo.uca.es/wp-content/themes/theme_main_uca/bootstrap/css/bootstrap.min.css?ver=1.3.003 outline:0</code>
5	55121	<code>https://cctrabajo.uca.es/wp-content/themes/theme_main_uca/bootstrap/css/bootstrap.min.css?ver=1.3.003 outline:0</code>
5	55121	<code>https://cctrabajo.uca.es/wp-content/themes/theme_main_uca/bootstrap/css/bootstrap.min.css?ver=1.3.003 outline:0</code>
5	55121	<code>https://cctrabajo.uca.es/wp-content/themes/theme_main_uca/bootstrap/css/bootstrap.min.css?ver=1.3.003 outline:0</code>
5	55121	<code>https://cctrabajo.uca.es/wp-content/themes/theme_main_uca/bootstrap/css/bootstrap.min.css?ver=1.3.003 outline:0</code>

8. RESULTADOS: PÁGINA 4

Título	XII Jornadas de Orientación Universitaria – Facultad de Ciencias del Trabajo
URL	https://cctrabajo.uca.es/noticia/xii-jornadas-de-orientacion-universitaria-2/
Puntuación media	8.40
Nivel de adecuación estimado	AA

Verificaciones. Nivel de adecuación A

Verificación	Valor	Modalidad
1.1 Existencia de alternativas textuales	1	Pasa
1.2 Uso de encabezados	1	Pasa
1.3 Uso de listas	1	Pasa
1.4 Tablas de datos	No aplica	Pasa
1.5 Agrupación estructural	0	Falla
1.6 Separación de contenido y presentación	0	Falla
1.7 Identificación del idioma principal	1	Pasa
1.8 Navegación con javascript accesible y control de usuario	1	Pasa
1.9 Formularios y etiquetas	1	Pasa
1.10 Formularios y estructura	1	Pasa
1.11 Título de página y de marcos	1	Pasa
1.12 Enlaces descriptivos	1	Pasa
1.13 Cambios de contexto	1	Pasa
1.14 Compatibilidad	1	Pasa

Verificaciones. Nivel de adecuación AA

Verificación	Valor	Modalidad
2.1 Identificación de los cambios de idioma	1	Pasa
2.2 Legibilidad y contraste	1	Pasa
2.3 Maquetación adaptable	1	Pasa
2.4 Múltiples vías de navegación	1	Pasa
2.5 Independencia del dispositivo	0	Falla
2.6 Navegación consistente	1	Pasa

8.1. INCIDENCIAS.NIVEL DE ADECUACIÓN A

1.5 Agrupación estructural

Problema Elemento DIV que contiene un texto de más de 150 caracteres sin emplear ninguna etiqueta de marcado de texto (P, Q, BLOCKQUOTE, etc.).

Los párrafos de texto en el contenido de la página se deben marcar mediante los elementos HTML destinados a ese fin (P), en lugar de utilizar elementos sin valor semántico.

Los lectores de pantalla proporcionan mecanismos especiales de navegación que permiten a los usuarios avanzar al siguiente párrafo de la página, operación que no es posible si éstos no se identifican semánticamente con el marcado correcto.

Línea	Columna	Código
500	35	<pre><DIV style="text-align: justify;"> Participación en las XII Jornadas de Orientación Universitaria organizadas por el Vicerrectorado de Estudiantes para dar información de nuestros grados a los/as estudiantes de bachillerato. Se celebrarán del 30 de marzo al 7 de abril de 2022. </DIV></pre>

1.6 Separación de contenido y presentación

Problema Generación de contenido desde las hojas de estilo.

No deben emplearse las hojas de estilo para incluir contenido o información ya que de esta forma no estará disponible para los lectores de pantalla u otras aplicaciones de usuario no gráficas. Toda la información debe estar disponible en el contenido de la página, en el código HTML.

Por tanto, no debe incluirse contenido textual desde CSS mediante los pseudo-elementos :before o :after y la propiedad content.

Línea	Columna	Código
1267	5	<pre>https://cctrabajo.uca.es/wp-content/themes/theme_main_uca/css/uca- content.css?ver=1.3.003 content:unset</pre>
1267	5	<pre>https://cctrabajo.uca.es/wp-content/themes/theme_main_uca/css/uca- content.css?ver=1.3.003 content:unset</pre>
1267	5	<pre>https://cctrabajo.uca.es/wp-content/themes/theme_main_uca/css/uca- content.css?ver=1.3.003 content:unset</pre>
1267	5	<pre>https://cctrabajo.uca.es/wp-content/themes/theme_main_uca/css/uca- content.css?ver=1.3.003 content:unset</pre>
187	9	<pre>https://cctrabajo.uca.es/wp- content/themes/theme_main_uca/css/responsive.css?ver=1.3.003 content:unset</pre>
1267	5	<pre>https://cctrabajo.uca.es/wp-content/themes/theme_main_uca/css/uca- content.css?ver=1.3.003 content:unset</pre>
187	9	<pre>https://cctrabajo.uca.es/wp- content/themes/theme_main_uca/css/responsive.css?ver=1.3.003 content:unset</pre>
1267	5	<pre>https://cctrabajo.uca.es/wp-content/themes/theme_main_uca/css/uca- content.css?ver=1.3.003 content:unset</pre>



Línea	Columna	Código
187	9	<code>https://cctrabajo.uca.es/wp-content/themes/theme_main_uca/css/responsive.css?ver=1.3.003</code> <code>content:unset</code>
1267	5	<code>https://cctrabajo.uca.es/wp-content/themes/theme_main_uca/css/uca-content.css?ver=1.3.003</code> <code>content:unset</code>
187	9	<code>https://cctrabajo.uca.es/wp-content/themes/theme_main_uca/css/responsive.css?ver=1.3.003</code> <code>content:unset</code>

8.2. INCIDENCIAS.NIVEL DE ADECUACIÓN AA

2.5 Independencia del dispositivo

Problema **Indicador del foco del teclado no visible.**

El indicador del foco del teclado ha de ser visible de forma que los usuarios que empleen un navegador gráfico junto con un teclado o un dispositivo similar como medio de interacción (personas con discapacidades motrices) puedan ver la posición del foco mientras tabulan por los elementos de interacción de la página. Para ello ha de respetarse el indicador del foco usado por defecto en los navegadores (sin eliminarlo con propiedades como outline: none) y, en caso de modificarlo, será sólo para mejorar su visibilidad no para eliminarlo.

Línea	Columna	Código
5	55121	<code>https://cctrabajo.uca.es/wp-content/themes/theme_main_uca/bootstrap/css/bootstrap.min.css?ver=1.3.003 outline:0</code>
5	55121	<code>https://cctrabajo.uca.es/wp-content/themes/theme_main_uca/bootstrap/css/bootstrap.min.css?ver=1.3.003 outline:0</code>
5	55121	<code>https://cctrabajo.uca.es/wp-content/themes/theme_main_uca/bootstrap/css/bootstrap.min.css?ver=1.3.003 outline:0</code>
5	55121	<code>https://cctrabajo.uca.es/wp-content/themes/theme_main_uca/bootstrap/css/bootstrap.min.css?ver=1.3.003 outline:0</code>
5	55121	<code>https://cctrabajo.uca.es/wp-content/themes/theme_main_uca/bootstrap/css/bootstrap.min.css?ver=1.3.003 outline:0</code>
5	55121	<code>https://cctrabajo.uca.es/wp-content/themes/theme_main_uca/bootstrap/css/bootstrap.min.css?ver=1.3.003 outline:0</code>
5	55121	<code>https://cctrabajo.uca.es/wp-content/themes/theme_main_uca/bootstrap/css/bootstrap.min.css?ver=1.3.003 outline:0</code>
5	55121	<code>https://cctrabajo.uca.es/wp-content/themes/theme_main_uca/bootstrap/css/bootstrap.min.css?ver=1.3.003 outline:0</code>
5	55121	<code>https://cctrabajo.uca.es/wp-content/themes/theme_main_uca/bootstrap/css/bootstrap.min.css?ver=1.3.003 outline:0</code>
5	55121	<code>https://cctrabajo.uca.es/wp-content/themes/theme_main_uca/bootstrap/css/bootstrap.min.css?ver=1.3.003 outline:0</code>
5	55121	<code>https://cctrabajo.uca.es/wp-content/themes/theme_main_uca/bootstrap/css/bootstrap.min.css?ver=1.3.003 outline:0</code>
5	55121	<code>https://cctrabajo.uca.es/wp-content/themes/theme_main_uca/bootstrap/css/bootstrap.min.css?ver=1.3.003 outline:0</code>

9. RESULTADOS: PÁGINA 5

Título	Encuentros Empresariales (PIFE/Orientación Profesional) – Facultad de Ciencias del Trabajo
URL	https://cctrabajo.uca.es/evento/encuentros-empresariales-pife-orientacion-profesional/
Puntuación media	8.90
Nivel de adecuación estimado	AA

Verificaciones. Nivel de adecuación A

Verificación	Valor	Modalidad
1.1 Existencia de alternativas textuales	1	Pasa
1.2 Uso de encabezados	1	Pasa
1.3 Uso de listas	1	Pasa
1.4 Tablas de datos	No aplica	Pasa
1.5 Agrupación estructural	1	Pasa
1.6 Separación de contenido y presentación	0	Falla
1.7 Identificación del idioma principal	1	Pasa
1.8 Navegación con javascript accesible y control de usuario	1	Pasa
1.9 Formularios y etiquetas	1	Pasa
1.10 Formularios y estructura	1	Pasa
1.11 Título de página y de marcos	1	Pasa
1.12 Enlaces descriptivos	1	Pasa
1.13 Cambios de contexto	1	Pasa
1.14 Compatibilidad	1	Pasa

Verificaciones. Nivel de adecuación AA

Verificación	Valor	Modalidad
2.1 Identificación de los cambios de idioma	1	Pasa
2.2 Legibilidad y contraste	1	Pasa
2.3 Maquetación adaptable	1	Pasa
2.4 Múltiples vías de navegación	1	Pasa
2.5 Independencia del dispositivo	0	Falla
2.6 Navegación consistente	1	Pasa

9.1. INCIDENCIAS.NIVEL DE ADECUACIÓN A

1.6 Separación de contenido y presentación

Problema **Generación de contenido desde las hojas de estilo.**

No deben emplearse las hojas de estilo para incluir contenido o información ya que de esta forma no estará disponible para los lectores de pantalla u otras aplicaciones de usuario no gráficas. Toda la información debe estar disponible en el contenido de la página, en el código HTML.

Por tanto, no debe incluirse contenido textual desde CSS mediante los pseudoelementos `:before` o `:after` y la propiedad `content`.

Línea	Columna	Código
1267	5	<code>https://cctrabajo.uca.es/wp-content/themes/theme_main_uca/css/uca-content.css?ver=1.3.003</code> <code>content:unset</code>
1267	5	<code>https://cctrabajo.uca.es/wp-content/themes/theme_main_uca/css/uca-content.css?ver=1.3.003</code> <code>content:unset</code>
1267	5	<code>https://cctrabajo.uca.es/wp-content/themes/theme_main_uca/css/uca-content.css?ver=1.3.003</code> <code>content:unset</code>
1267	5	<code>https://cctrabajo.uca.es/wp-content/themes/theme_main_uca/css/uca-content.css?ver=1.3.003</code> <code>content:unset</code>
187	9	<code>https://cctrabajo.uca.es/wp-content/themes/theme_main_uca/css/responsive.css?ver=1.3.003</code> <code>content:unset</code>
1267	5	<code>https://cctrabajo.uca.es/wp-content/themes/theme_main_uca/css/uca-content.css?ver=1.3.003</code> <code>content:unset</code>
187	9	<code>https://cctrabajo.uca.es/wp-content/themes/theme_main_uca/css/responsive.css?ver=1.3.003</code> <code>content:unset</code>
1267	5	<code>https://cctrabajo.uca.es/wp-content/themes/theme_main_uca/css/uca-content.css?ver=1.3.003</code> <code>content:unset</code>
187	9	<code>https://cctrabajo.uca.es/wp-content/themes/theme_main_uca/css/responsive.css?ver=1.3.003</code> <code>content:unset</code>
1267	5	<code>https://cctrabajo.uca.es/wp-content/themes/theme_main_uca/css/uca-content.css?ver=1.3.003</code> <code>content:unset</code>
187	9	<code>https://cctrabajo.uca.es/wp-content/themes/theme_main_uca/css/responsive.css?ver=1.3.003</code> <code>content:unset</code>

9.2. INCIDENCIAS.NIVEL DE ADECUACIÓN AA

2.5 Independencia del dispositivo

Problema **Indicador del foco del teclado no visible.**

El indicador del foco del teclado ha de ser visible de forma que los usuarios que empleen un navegador gráfico junto con un teclado o un dispositivo similar como medio de interacción (personas con discapacidades motrices) puedan ver la posición del foco mientras tabulan por los elementos de interacción de la página. Para ello ha de respetarse el indicador del foco usado por defecto en los navegadores (sin eliminarlo con propiedades como outline: none) y, en caso de modificarlo, será sólo para mejorar su visibilidad no para eliminarlo.

Línea	Columna	Código
5	55121	<code>https://cctrabajo.uca.es/wp-content/themes/theme_main_uca/bootstrap/css/bootstrap.min.css?ver=1.3.003 outline:0</code>
5	55121	<code>https://cctrabajo.uca.es/wp-content/themes/theme_main_uca/bootstrap/css/bootstrap.min.css?ver=1.3.003 outline:0</code>
5	55121	<code>https://cctrabajo.uca.es/wp-content/themes/theme_main_uca/bootstrap/css/bootstrap.min.css?ver=1.3.003 outline:0</code>
5	55121	<code>https://cctrabajo.uca.es/wp-content/themes/theme_main_uca/bootstrap/css/bootstrap.min.css?ver=1.3.003 outline:0</code>
5	55121	<code>https://cctrabajo.uca.es/wp-content/themes/theme_main_uca/bootstrap/css/bootstrap.min.css?ver=1.3.003 outline:0</code>
5	55121	<code>https://cctrabajo.uca.es/wp-content/themes/theme_main_uca/bootstrap/css/bootstrap.min.css?ver=1.3.003 outline:0</code>
5	55121	<code>https://cctrabajo.uca.es/wp-content/themes/theme_main_uca/bootstrap/css/bootstrap.min.css?ver=1.3.003 outline:0</code>
5	55121	<code>https://cctrabajo.uca.es/wp-content/themes/theme_main_uca/bootstrap/css/bootstrap.min.css?ver=1.3.003 outline:0</code>
5	55121	<code>https://cctrabajo.uca.es/wp-content/themes/theme_main_uca/bootstrap/css/bootstrap.min.css?ver=1.3.003 outline:0</code>
5	55121	<code>https://cctrabajo.uca.es/wp-content/themes/theme_main_uca/bootstrap/css/bootstrap.min.css?ver=1.3.003 outline:0</code>
5	55121	<code>https://cctrabajo.uca.es/wp-content/themes/theme_main_uca/bootstrap/css/bootstrap.min.css?ver=1.3.003 outline:0</code>

10. RESULTADOS: PÁGINA 6

Título	Presentación – Facultad de Ciencias del Trabajo
URL	https://cctrabajo.uca.es/presentacionhttp-cctrabajo-uca-es-plan-director-presentacion/
Puntuación media	8.90
Nivel de adecuación estimado	AA

Verificaciones. Nivel de adecuación A

Verificación	Valor	Modalidad
1.1 Existencia de alternativas textuales	1	Pasa
1.2 Uso de encabezados	1	Pasa
1.3 Uso de listas	1	Pasa
1.4 Tablas de datos	No aplica	Pasa
1.5 Agrupación estructural	1	Pasa
1.6 Separación de contenido y presentación	0	Falla
1.7 Identificación del idioma principal	1	Pasa
1.8 Navegación con javascript accesible y control de usuario	1	Pasa
1.9 Formularios y etiquetas	1	Pasa
1.10 Formularios y estructura	1	Pasa
1.11 Título de página y de marcos	1	Pasa
1.12 Enlaces descriptivos	1	Pasa
1.13 Cambios de contexto	1	Pasa
1.14 Compatibilidad	1	Pasa

Verificaciones. Nivel de adecuación AA

Verificación	Valor	Modalidad
2.1 Identificación de los cambios de idioma	1	Pasa
2.2 Legibilidad y contraste	1	Pasa
2.3 Maquetación adaptable	1	Pasa
2.4 Múltiples vías de navegación	1	Pasa
2.5 Independencia del dispositivo	0	Falla
2.6 Navegación consistente	1	Pasa

10.1. INCIDENCIAS.NIVEL DE ADECUACIÓN A

1.6 Separación de contenido y presentación

Problema **Generación de contenido desde las hojas de estilo.**

No deben emplearse las hojas de estilo para incluir contenido o información ya que de esta forma no estará disponible para los lectores de pantalla u otras aplicaciones de usuario no gráficas. Toda la información debe estar disponible en el contenido de la página, en el código HTML.

Por tanto, no debe incluirse contenido textual desde CSS mediante los pseudoelementos `:before` o `:after` y la propiedad `content`.

Línea	Columna	Código
1267	5	<code>https://cctrabajo.uca.es/wp-content/themes/theme_main_uca/css/uca-content.css?ver=1.3.003</code> <code>content:unset</code>
1267	5	<code>https://cctrabajo.uca.es/wp-content/themes/theme_main_uca/css/uca-content.css?ver=1.3.003</code> <code>content:unset</code>
1267	5	<code>https://cctrabajo.uca.es/wp-content/themes/theme_main_uca/css/uca-content.css?ver=1.3.003</code> <code>content:unset</code>
1267	5	<code>https://cctrabajo.uca.es/wp-content/themes/theme_main_uca/css/uca-content.css?ver=1.3.003</code> <code>content:unset</code>
187	9	<code>https://cctrabajo.uca.es/wp-content/themes/theme_main_uca/css/responsive.css?ver=1.3.003</code> <code>content:unset</code>
1267	5	<code>https://cctrabajo.uca.es/wp-content/themes/theme_main_uca/css/uca-content.css?ver=1.3.003</code> <code>content:unset</code>
187	9	<code>https://cctrabajo.uca.es/wp-content/themes/theme_main_uca/css/responsive.css?ver=1.3.003</code> <code>content:unset</code>
1267	5	<code>https://cctrabajo.uca.es/wp-content/themes/theme_main_uca/css/uca-content.css?ver=1.3.003</code> <code>content:unset</code>
187	9	<code>https://cctrabajo.uca.es/wp-content/themes/theme_main_uca/css/responsive.css?ver=1.3.003</code> <code>content:unset</code>
1267	5	<code>https://cctrabajo.uca.es/wp-content/themes/theme_main_uca/css/uca-content.css?ver=1.3.003</code> <code>content:unset</code>
187	9	<code>https://cctrabajo.uca.es/wp-content/themes/theme_main_uca/css/responsive.css?ver=1.3.003</code> <code>content:unset</code>

10.2. INCIDENCIAS.NIVEL DE ADECUACIÓN AA

2.5 Independencia del dispositivo

Problema **Indicador del foco del teclado no visible.**

El indicador del foco del teclado ha de ser visible de forma que los usuarios que empleen un navegador gráfico junto con un teclado o un dispositivo similar como medio de interacción (personas con discapacidades motrices) puedan ver la posición del foco mientras tabulan por los elementos de interacción de la página. Para ello ha de respetarse el indicador del foco usado por defecto en los navegadores (sin eliminarlo con propiedades como outline: none) y, en caso de modificarlo, será sólo para mejorar su visibilidad no para eliminarlo.

Línea	Columna	Código
5	55121	<code>https://cctrabajo.uca.es/wp-content/themes/theme_main_uca/bootstrap/css/bootstrap.min.css?ver=1.3.003 outline:0</code>
5	55121	<code>https://cctrabajo.uca.es/wp-content/themes/theme_main_uca/bootstrap/css/bootstrap.min.css?ver=1.3.003 outline:0</code>
5	55121	<code>https://cctrabajo.uca.es/wp-content/themes/theme_main_uca/bootstrap/css/bootstrap.min.css?ver=1.3.003 outline:0</code>
5	55121	<code>https://cctrabajo.uca.es/wp-content/themes/theme_main_uca/bootstrap/css/bootstrap.min.css?ver=1.3.003 outline:0</code>
5	55121	<code>https://cctrabajo.uca.es/wp-content/themes/theme_main_uca/bootstrap/css/bootstrap.min.css?ver=1.3.003 outline:0</code>
5	55121	<code>https://cctrabajo.uca.es/wp-content/themes/theme_main_uca/bootstrap/css/bootstrap.min.css?ver=1.3.003 outline:0</code>
5	55121	<code>https://cctrabajo.uca.es/wp-content/themes/theme_main_uca/bootstrap/css/bootstrap.min.css?ver=1.3.003 outline:0</code>
5	55121	<code>https://cctrabajo.uca.es/wp-content/themes/theme_main_uca/bootstrap/css/bootstrap.min.css?ver=1.3.003 outline:0</code>
5	55121	<code>https://cctrabajo.uca.es/wp-content/themes/theme_main_uca/bootstrap/css/bootstrap.min.css?ver=1.3.003 outline:0</code>
5	55121	<code>https://cctrabajo.uca.es/wp-content/themes/theme_main_uca/bootstrap/css/bootstrap.min.css?ver=1.3.003 outline:0</code>
5	55121	<code>https://cctrabajo.uca.es/wp-content/themes/theme_main_uca/bootstrap/css/bootstrap.min.css?ver=1.3.003 outline:0</code>

11. RESULTADOS: PÁGINA 7

Título	ALGECIRAS CAMPUS – Facultad de Ciencias del Trabajo
URL	https://cctrabajo.uca.es/algeciras-campushttp-cctrabajo-uca-es-international-20students-algeciras-campus/
Puntuación media	8.90
Nivel de adecuación estimado	AA

Verificaciones. Nivel de adecuación A

Verificación	Valor	Modalidad
1.1 Existencia de alternativas textuales	1	Pasa
1.2 Uso de encabezados	1	Pasa
1.3 Uso de listas	1	Pasa
1.4 Tablas de datos	No aplica	Pasa
1.5 Agrupación estructural	1	Pasa
1.6 Separación de contenido y presentación	0	Falla
1.7 Identificación del idioma principal	1	Pasa
1.8 Navegación con javascript accesible y control de usuario	1	Pasa
1.9 Formularios y etiquetas	1	Pasa
1.10 Formularios y estructura	1	Pasa
1.11 Título de página y de marcos	1	Pasa
1.12 Enlaces descriptivos	1	Pasa
1.13 Cambios de contexto	1	Pasa
1.14 Compatibilidad	1	Pasa

Verificaciones. Nivel de adecuación AA

Verificación	Valor	Modalidad
2.1 Identificación de los cambios de idioma	1	Pasa
2.2 Legibilidad y contraste	1	Pasa
2.3 Maquetación adaptable	1	Pasa
2.4 Múltiples vías de navegación	1	Pasa
2.5 Independencia del dispositivo	0	Falla
2.6 Navegación consistente	1	Pasa

11.1. INCIDENCIAS.NIVEL DE ADECUACIÓN A

1.6 Separación de contenido y presentación

Problema **Generación de contenido desde las hojas de estilo.**

No deben emplearse las hojas de estilo para incluir contenido o información ya que de esta forma no estará disponible para los lectores de pantalla u otras aplicaciones de usuario no gráficas. Toda la información debe estar disponible en el contenido de la página, en el código HTML.

Por tanto, no debe incluirse contenido textual desde CSS mediante los pseudoelementos `:before` o `:after` y la propiedad `content`.

Línea	Columna	Código
1267	5	<code>https://cctrabajo.uca.es/wp-content/themes/theme_main_uca/css/uca-content.css?ver=1.3.003 content:unset</code>
1267	5	<code>https://cctrabajo.uca.es/wp-content/themes/theme_main_uca/css/uca-content.css?ver=1.3.003 content:unset</code>
1267	5	<code>https://cctrabajo.uca.es/wp-content/themes/theme_main_uca/css/uca-content.css?ver=1.3.003 content:unset</code>
1267	5	<code>https://cctrabajo.uca.es/wp-content/themes/theme_main_uca/css/uca-content.css?ver=1.3.003 content:unset</code>
187	9	<code>https://cctrabajo.uca.es/wp-content/themes/theme_main_uca/css/responsive.css?ver=1.3.003 content:unset</code>
1267	5	<code>https://cctrabajo.uca.es/wp-content/themes/theme_main_uca/css/uca-content.css?ver=1.3.003 content:unset</code>
187	9	<code>https://cctrabajo.uca.es/wp-content/themes/theme_main_uca/css/responsive.css?ver=1.3.003 content:unset</code>
1267	5	<code>https://cctrabajo.uca.es/wp-content/themes/theme_main_uca/css/uca-content.css?ver=1.3.003 content:unset</code>
187	9	<code>https://cctrabajo.uca.es/wp-content/themes/theme_main_uca/css/responsive.css?ver=1.3.003 content:unset</code>
1267	5	<code>https://cctrabajo.uca.es/wp-content/themes/theme_main_uca/css/uca-content.css?ver=1.3.003 content:unset</code>
187	9	<code>https://cctrabajo.uca.es/wp-content/themes/theme_main_uca/css/responsive.css?ver=1.3.003 content:unset</code>

11.2. INCIDENCIAS.NIVEL DE ADECUACIÓN AA

2.5 Independencia del dispositivo

Problema **Indicador del foco del teclado no visible.**

El indicador del foco del teclado ha de ser visible de forma que los usuarios que empleen un navegador gráfico junto con un teclado o un dispositivo similar como medio de interacción (personas con discapacidades motrices) puedan ver la posición del foco mientras tabulan por los elementos de interacción de la página. Para ello ha de respetarse el indicador del foco usado por defecto en los navegadores (sin eliminarlo con propiedades como outline: none) y, en caso de modificarlo, será sólo para mejorar su visibilidad no para eliminarlo.

Línea	Columna	Código
5	55121	<code>https://cctrabajo.uca.es/wp-content/themes/theme_main_uca/bootstrap/css/bootstrap.min.css?ver=1.3.003 outline:0</code>
5	55121	<code>https://cctrabajo.uca.es/wp-content/themes/theme_main_uca/bootstrap/css/bootstrap.min.css?ver=1.3.003 outline:0</code>
5	55121	<code>https://cctrabajo.uca.es/wp-content/themes/theme_main_uca/bootstrap/css/bootstrap.min.css?ver=1.3.003 outline:0</code>
5	55121	<code>https://cctrabajo.uca.es/wp-content/themes/theme_main_uca/bootstrap/css/bootstrap.min.css?ver=1.3.003 outline:0</code>
5	55121	<code>https://cctrabajo.uca.es/wp-content/themes/theme_main_uca/bootstrap/css/bootstrap.min.css?ver=1.3.003 outline:0</code>
5	55121	<code>https://cctrabajo.uca.es/wp-content/themes/theme_main_uca/bootstrap/css/bootstrap.min.css?ver=1.3.003 outline:0</code>
5	55121	<code>https://cctrabajo.uca.es/wp-content/themes/theme_main_uca/bootstrap/css/bootstrap.min.css?ver=1.3.003 outline:0</code>
5	55121	<code>https://cctrabajo.uca.es/wp-content/themes/theme_main_uca/bootstrap/css/bootstrap.min.css?ver=1.3.003 outline:0</code>
5	55121	<code>https://cctrabajo.uca.es/wp-content/themes/theme_main_uca/bootstrap/css/bootstrap.min.css?ver=1.3.003 outline:0</code>
5	55121	<code>https://cctrabajo.uca.es/wp-content/themes/theme_main_uca/bootstrap/css/bootstrap.min.css?ver=1.3.003 outline:0</code>
5	55121	<code>https://cctrabajo.uca.es/wp-content/themes/theme_main_uca/bootstrap/css/bootstrap.min.css?ver=1.3.003 outline:0</code>

12. RESULTADOS: PÁGINA 8

Título	Máster Mediación – Facultad de Ciencias del Trabajo
URL	https://cctrabajo.uca.es/master-mediacionhttp-cctrabajo-uca-es-estudios-master-en-mediacion-master-mediacion/
Puntuación media	8.00
Nivel de adecuación estimado	No Válido

Verificaciones. Nivel de adecuación A

Verificación	Valor	Modalidad
1.1 Existencia de alternativas textuales	0	Falla
1.2 Uso de encabezados	0	Falla
1.3 Uso de listas	1	Pasa
1.4 Tablas de datos	1	Pasa
1.5 Agrupación estructural	1	Pasa
1.6 Separación de contenido y presentación	0	Falla
1.7 Identificación del idioma principal	1	Pasa
1.8 Navegación con javascript accesible y control de usuario	1	Pasa
1.9 Formularios y etiquetas	1	Pasa
1.10 Formularios y estructura	1	Pasa
1.11 Título de página y de marcos	1	Pasa
1.12 Enlaces descriptivos	1	Pasa
1.13 Cambios de contexto	1	Pasa
1.14 Compatibilidad	1	Pasa

Verificaciones. Nivel de adecuación AA

Verificación	Valor	Modalidad
2.1 Identificación de los cambios de idioma	1	Pasa
2.2 Legibilidad y contraste	1	Pasa
2.3 Maquetación adaptable	1	Pasa
2.4 Múltiples vías de navegación	1	Pasa
2.5 Independencia del dispositivo	0	Falla
2.6 Navegación consistente	1	Pasa

12.1. INCIDENCIAS.NIVEL DE ADECUACIÓN A

1.1 Existencia de alternativas textuales

Problema Imagen cuyo atributo alt contiene un texto de relleno.

En los textos alternativos de las imágenes no se deben proporcionar textos de relleno que no aportan información a los usuarios, como el nombre de los archivos de imagen u otro texto de relleno no significativo (p. ej. "nombrearchivo.jpg", "imagen", "fotografía", "separador", "decorativa", etc.)

Se deben proporcionar alternativas textuales adecuadas para cada imagen dependiendo de su funcionalidad. En el caso de imágenes que transmiten información se debe proporcionar la misma información en el texto alternativo de la imagen. En el caso de las imágenes decorativas, para que sean transparentes para los usuarios de lectores de pantalla, se debe utilizar un atributo alt vacío o con un espacio en blanco.

Línea	Columna	Código
503	316	<code></code>

1.2 Uso de encabezados

Problema Encabezados vacíos, sin texto en su interior

Los elementos de encabezado (H1...H6) sirven para identificar los títulos de las diferentes secciones en las que se estructura un documento. El nivel empleado en cada encabezado es lo que definirá la estructura jerárquica de las secciones del documento. Por tanto, esta estructura de encabezados y los niveles empleados ha de ser correcta reflejando la estructura lógica del contenido de la página, identificando como encabezados todos los títulos de sección, sin emplear elementos de encabezado únicamente para crear efectos de presentación y sin saltarse niveles intermedios al descender en la jerarquía de encabezados.

Todos los elementos de encabezado deben contener un texto, correspondiente al título de la sección de contenido que encabezan. No puede haber encabezados vacíos, sin texto en su interior, ya que dichos elementos corrompen la estructura del documento.

Una estructura correcta de encabezados es de gran importancia ya que las aplicaciones de usuario y los productos de apoyo, como los lectores de pantalla, pueden proporcionar mecanismos especiales de navegación que permitan a los usuarios acceder de forma rápida a las distintas secciones que componen una página web (p. ej. mediante una índice o mapa del documento con accesos directos a las diferentes secciones del mismo).

Línea	Columna	Código
494	5	<code><H2></code>
515	5	<code><H3></code>

1.2 Uso de encabezados

Problema Encabezados consecutivos del mismo nivel (o superior) sin contenido entre ellos.

Los elementos de encabezado (H1...H6) sirven para identificar los títulos de las diferentes secciones en las que se estructura un documento. El nivel empleado en cada encabezado es lo que definirá la estructura jerárquica de las secciones del documento. Por tanto, esta estructura de encabezados y los niveles empleados ha de ser correcta reflejando la estructura lógica del contenido de la página, identificando como encabezados todos los títulos de sección, sin emplear elementos de encabezado únicamente para crear efectos de presentación y sin saltarse niveles intermedios al descender en la jerarquía de encabezados.

Cada encabezado ha de disponer de la correspondiente sección de contenido a la que titulan. Un encabezado que no tenga su correspondiente sección de contenido no tiene razón de ser y podrá generar confusión a los usuarios. Por tanto, debe existir algún contenido textual entre un encabezado y el siguiente encabezado del mismo nivel o de un nivel superior. Por ejemplo, debe existir contenido entre secuencias de encabezados del tipo (H2, H2) o (H2, H1).

Una estructura correcta de encabezados es de gran importancia ya que las aplicaciones de usuario y los productos de apoyo, como los lectores de pantalla, pueden proporcionar mecanismos especiales de navegación que permitan a los usuarios acceder de forma rápida a las distintas secciones que componen una página web (p. ej. mediante una índice o mapa del documento con accesos directos a las diferentes secciones del mismo).

Línea	Columna	Código
494	5	<H2>
509	5	<H3>
512	5	<H3>

1.6 Separación de contenido y presentación

Problema Empleo de marcado propio de tablas de datos en tablas de maquetación.

No se recomienda el uso de tablas de maquetación. En caso de que se empleen tablas para maquetar contenido, entonces éstas han de ser transparentes para los lectores de pantalla y otros productos de apoyo. Es decir, los usuarios no deben percibir su presencia.

Para ello, éstas no deben incluir elementos o atributos propios de tablas de datos (TH, THEAD, TBODY, TFOOT, CAPTION, summary, title, scope, headers, etc.). Por ejemplo, si una celda no es realmente un encabezamiento, no se debe utilizar el elemento TH para que tenga una apariencia determinada, sino dar formato al texto mediante hojas de estilo.

Línea	Columna	Código
500	19	<TABLE border="0">

1.6 Separación de contenido y presentación

Problema Generación de contenido desde las hojas de estilo.

No deben emplearse las hojas de estilo para incluir contenido o información ya que de esta forma no estará disponible para los lectores de pantalla u otras aplicaciones de usuario no gráficas. Toda la información debe estar disponible en el contenido de la página, en el código HTML.

Por tanto, no debe incluirse contenido textual desde CSS mediante los pseudo-elementos :before o :after y la propiedad content.

Línea	Columna	Código
1267	5	<pre> https://cctrabajo.uca.es/wp-content/themes/theme_main_uca/css/uca-content.css?ver=1.3.003 content:unset </pre>

Línea	Columna	Código
1267	5	https://cctrabajo.uca.es/wp-content/themes/theme_main_uca/css/uca-content.css?ver=1.3.003 content:unset
1267	5	https://cctrabajo.uca.es/wp-content/themes/theme_main_uca/css/uca-content.css?ver=1.3.003 content:unset
1267	5	https://cctrabajo.uca.es/wp-content/themes/theme_main_uca/css/uca-content.css?ver=1.3.003 content:unset
187	9	https://cctrabajo.uca.es/wp-content/themes/theme_main_uca/css/responsive.css?ver=1.3.003 content:unset
1267	5	https://cctrabajo.uca.es/wp-content/themes/theme_main_uca/css/uca-content.css?ver=1.3.003 content:unset
187	9	https://cctrabajo.uca.es/wp-content/themes/theme_main_uca/css/responsive.css?ver=1.3.003 content:unset
1267	5	https://cctrabajo.uca.es/wp-content/themes/theme_main_uca/css/uca-content.css?ver=1.3.003 content:unset
187	9	https://cctrabajo.uca.es/wp-content/themes/theme_main_uca/css/responsive.css?ver=1.3.003 content:unset
1267	5	https://cctrabajo.uca.es/wp-content/themes/theme_main_uca/css/uca-content.css?ver=1.3.003 content:unset
187	9	https://cctrabajo.uca.es/wp-content/themes/theme_main_uca/css/responsive.css?ver=1.3.003 content:unset

12.2. INCIDENCIAS.NIVEL DE ADECUACIÓN AA

2.5 Independencia del dispositivo

Problema **Indicador del foco del teclado no visible.**

El indicador del foco del teclado ha de ser visible de forma que los usuarios que empleen un navegador gráfico junto con un teclado o un dispositivo similar como medio de interacción (personas con discapacidades motrices) puedan ver la posición del foco mientras tabulan por los elementos de interacción de la página. Para ello ha de respetarse el indicador del foco usado por defecto en los navegadores (sin eliminarlo con propiedades como outline: none) y, en caso de modificarlo, será sólo para mejorar su visibilidad no para eliminarlo.

Línea	Columna	Código
5	55121	<code>https://cctrabajo.uca.es/wp-content/themes/theme_main_uca/bootstrap/css/bootstrap.min.css?ver=1.3.003 outline:0</code>
5	55121	<code>https://cctrabajo.uca.es/wp-content/themes/theme_main_uca/bootstrap/css/bootstrap.min.css?ver=1.3.003 outline:0</code>
5	55121	<code>https://cctrabajo.uca.es/wp-content/themes/theme_main_uca/bootstrap/css/bootstrap.min.css?ver=1.3.003 outline:0</code>
5	55121	<code>https://cctrabajo.uca.es/wp-content/themes/theme_main_uca/bootstrap/css/bootstrap.min.css?ver=1.3.003 outline:0</code>
5	55121	<code>https://cctrabajo.uca.es/wp-content/themes/theme_main_uca/bootstrap/css/bootstrap.min.css?ver=1.3.003 outline:0</code>
5	55121	<code>https://cctrabajo.uca.es/wp-content/themes/theme_main_uca/bootstrap/css/bootstrap.min.css?ver=1.3.003 outline:0</code>
5	55121	<code>https://cctrabajo.uca.es/wp-content/themes/theme_main_uca/bootstrap/css/bootstrap.min.css?ver=1.3.003 outline:0</code>
5	55121	<code>https://cctrabajo.uca.es/wp-content/themes/theme_main_uca/bootstrap/css/bootstrap.min.css?ver=1.3.003 outline:0</code>
5	55121	<code>https://cctrabajo.uca.es/wp-content/themes/theme_main_uca/bootstrap/css/bootstrap.min.css?ver=1.3.003 outline:0</code>
5	55121	<code>https://cctrabajo.uca.es/wp-content/themes/theme_main_uca/bootstrap/css/bootstrap.min.css?ver=1.3.003 outline:0</code>
5	55121	<code>https://cctrabajo.uca.es/wp-content/themes/theme_main_uca/bootstrap/css/bootstrap.min.css?ver=1.3.003 outline:0</code>
5	55121	<code>https://cctrabajo.uca.es/wp-content/themes/theme_main_uca/bootstrap/css/bootstrap.min.css?ver=1.3.003 outline:0</code>

13. RESULTADOS: PÁGINA 9

Título	Grado en Relaciones Laborales y Recursos Humanos – Facultad de Ciencias del Trabajo
URL	https://cctrabajo.uca.es/grado-en-relaciones-laborales-y-recursos-humanos-cadizhttp-cctrabajo-uca-es-estudios-grado-en-rlll-y-rrhh-grado-en-relaciones-laborales-y-recursos-humanos/
Puntuación media	8.00
Nivel de adecuación estimado	No Válido

Verificaciones. Nivel de adecuación A

Verificación	Valor	Modalidad
1.1 Existencia de alternativas textuales	0	Falla
1.2 Uso de encabezados	0	Falla
1.3 Uso de listas	1	Pasa
1.4 Tablas de datos	1	Pasa
1.5 Agrupación estructural	1	Pasa
1.6 Separación de contenido y presentación	0	Falla
1.7 Identificación del idioma principal	1	Pasa
1.8 Navegación con javascript accesible y control de usuario	1	Pasa
1.9 Formularios y etiquetas	1	Pasa
1.10 Formularios y estructura	1	Pasa
1.11 Título de página y de marcos	1	Pasa
1.12 Enlaces descriptivos	1	Pasa
1.13 Cambios de contexto	1	Pasa
1.14 Compatibilidad	1	Pasa

Verificaciones. Nivel de adecuación AA

Verificación	Valor	Modalidad
2.1 Identificación de los cambios de idioma	1	Pasa
2.2 Legibilidad y contraste	1	Pasa
2.3 Maquetación adaptable	1	Pasa
2.4 Múltiples vías de navegación	1	Pasa
2.5 Independencia del dispositivo	0	Falla
2.6 Navegación consistente	1	Pasa

13.1. INCIDENCIAS.NIVEL DE ADECUACIÓN A

1.1 Existencia de alternativas textuales

Problema Imagen cuyo atributo alt contiene un texto de relleno.

En los textos alternativos de las imágenes no se deben proporcionar textos de relleno que no aportan información a los usuarios, como el nombre de los archivos de imagen u otro texto de relleno no significativo (p. ej. "nombrearchivo.jpg", "imagen", "fotografía", "separador", "decorativa", etc.)

Se deben proporcionar alternativas textuales adecuadas para cada imagen dependiendo de su funcionalidad. En el caso de imágenes que transmiten información se debe proporcionar la misma información en el texto alternativo de la imagen. En el caso de las imágenes decorativas, para que sean transparentes para los usuarios de lectores de pantalla, se debe utilizar un atributo alt vacío o con un espacio en blanco.

Línea	Columna	Código
500	277	<code></code>

1.2 Uso de encabezados

Problema Encabezados vacíos, sin texto en su interior

Los elementos de encabezado (H1...H6) sirven para identificar los títulos de las diferentes secciones en las que se estructura un documento. El nivel empleado en cada encabezado es lo que definirá la estructura jerárquica de las secciones del documento. Por tanto, esta estructura de encabezados y los niveles empleados ha de ser correcta reflejando la estructura lógica del contenido de la página, identificando como encabezados todos los títulos de sección, sin emplear elementos de encabezado únicamente para crear efectos de presentación y sin saltarse niveles intermedios al descender en la jerarquía de encabezados.

Todos los elementos de encabezado deben contener un texto, correspondiente al título de la sección de contenido que encabezan. No puede haber encabezados vacíos, sin texto en su interior, ya que dichos elementos corrompen la estructura del documento.

Una estructura correcta de encabezados es de gran importancia ya que las aplicaciones de usuario y los productos de apoyo, como los lectores de pantalla, pueden proporcionar mecanismos especiales de navegación que permitan a los usuarios acceder de forma rápida a las distintas secciones que componen una página web (p. ej. mediante una índice o mapa del documento con accesos directos a las diferentes secciones del mismo).

Línea	Columna	Código
520	5	<code><H2></code>

1.2 Uso de encabezados

Problema Encabezados consecutivos del mismo nivel (o superior) sin contenido entre ellos.

Los elementos de encabezado (H1...H6) sirven para identificar los títulos de las diferentes secciones en las que se estructura un documento. El nivel empleado en cada encabezado es lo que definirá la estructura jerárquica de las secciones del documento. Por tanto, esta estructura de encabezados y los niveles empleados ha de ser correcta reflejando la estructura lógica del contenido de la página, identificando como encabezados todos los títulos de sección, sin emplear elementos de encabezado únicamente para crear efectos de presentación y sin saltarse niveles intermedios al descender en la jerarquía de encabezados.

Cada encabezado ha de disponer de la correspondiente sección de contenido a la que titulan. Un encabezado que no tenga su correspondiente sección de contenido no tiene razón de ser y podrá generar confusión a los usuarios. Por tanto, debe existir algún contenido textual entre un encabezado y el siguiente encabezado del mismo nivel o de un nivel superior. Por ejemplo, debe existir contenido entre secuencias de encabezados del tipo (H2, H2) o (H2, H1).

Una estructura correcta de encabezados es de gran importancia ya que las aplicaciones de usuario y los productos de apoyo, como los lectores de pantalla, pueden proporcionar mecanismos especiales de navegación que permitan a los usuarios acceder de forma rápida a las distintas secciones que componen una página web (p. ej. mediante una índice o mapa del documento con accesos directos a las diferentes secciones del mismo).

Línea	Columna	Código
506	33	<H3 style="text-align: center;">
509	33	<H3 style="text-align: center;">
512	33	<H3 style="text-align: center;">

1.6 Separación de contenido y presentación

Problema Empleo de marcado propio de tablas de datos en tablas de maquetación.

No se recomienda el uso de tablas de maquetación. En caso de que se empleen tablas para maquetar contenido, entonces éstas han de ser transparentes para los lectores de pantalla y otros productos de apoyo. Es decir, los usuarios no deben percibir su presencia.

Para ello, éstas no deben incluir elementos o atributos propios de tablas de datos (TH, THEAD, TBODY, TFOOT, CAPTION, summary, title, scope, headers, etc.). Por ejemplo, si una celda no es realmente un encabezamiento, no se debe utilizar el elemento TH para que tenga una apariencia determinada, sino dar formato al texto mediante hojas de estilo.

Línea	Columna	Código
497	19	<TABLE border="0">

1.6 Separación de contenido y presentación

Problema Generación de contenido desde las hojas de estilo.

No deben emplearse las hojas de estilo para incluir contenido o información ya que de esta forma no estará disponible para los lectores de pantalla u otras aplicaciones de usuario no gráficas. Toda la información debe estar disponible en el contenido de la página, en el código HTML.

Por tanto, no debe incluirse contenido textual desde CSS mediante los pseudo-elementos :before o :after y la propiedad content.

Línea	Columna	Código
1267	5	https://cctrabajo.uca.es/wp-content/themes/theme_main_uca/css/uca-content.css?ver=1.3.003 content:unset

Línea	Columna	Código
1267	5	https://cctrabajo.uca.es/wp-content/themes/theme_main_uca/css/uca-content.css?ver=1.3.003 content:unset
1267	5	https://cctrabajo.uca.es/wp-content/themes/theme_main_uca/css/uca-content.css?ver=1.3.003 content:unset
1267	5	https://cctrabajo.uca.es/wp-content/themes/theme_main_uca/css/uca-content.css?ver=1.3.003 content:unset
187	9	https://cctrabajo.uca.es/wp-content/themes/theme_main_uca/css/responsive.css?ver=1.3.003 content:unset
1267	5	https://cctrabajo.uca.es/wp-content/themes/theme_main_uca/css/uca-content.css?ver=1.3.003 content:unset
187	9	https://cctrabajo.uca.es/wp-content/themes/theme_main_uca/css/responsive.css?ver=1.3.003 content:unset
1267	5	https://cctrabajo.uca.es/wp-content/themes/theme_main_uca/css/uca-content.css?ver=1.3.003 content:unset
187	9	https://cctrabajo.uca.es/wp-content/themes/theme_main_uca/css/responsive.css?ver=1.3.003 content:unset
1267	5	https://cctrabajo.uca.es/wp-content/themes/theme_main_uca/css/uca-content.css?ver=1.3.003 content:unset
187	9	https://cctrabajo.uca.es/wp-content/themes/theme_main_uca/css/responsive.css?ver=1.3.003 content:unset

13.2. INCIDENCIAS.NIVEL DE ADECUACIÓN AA

2.5 Independencia del dispositivo

Problema **Indicador del foco del teclado no visible.**

El indicador del foco del teclado ha de ser visible de forma que los usuarios que empleen un navegador gráfico junto con un teclado o un dispositivo similar como medio de interacción (personas con discapacidades motrices) puedan ver la posición del foco mientras tabulan por los elementos de interacción de la página. Para ello ha de respetarse el indicador del foco usado por defecto en los navegadores (sin eliminarlo con propiedades como outline: none) y, en caso de modificarlo, será sólo para mejorar su visibilidad no para eliminarlo.

Línea	Columna	Código
5	55121	<code>https://cctrabajo.uca.es/wp-content/themes/theme_main_uca/bootstrap/css/bootstrap.min.css?ver=1.3.003 outline:0</code>
5	55121	<code>https://cctrabajo.uca.es/wp-content/themes/theme_main_uca/bootstrap/css/bootstrap.min.css?ver=1.3.003 outline:0</code>
5	55121	<code>https://cctrabajo.uca.es/wp-content/themes/theme_main_uca/bootstrap/css/bootstrap.min.css?ver=1.3.003 outline:0</code>
5	55121	<code>https://cctrabajo.uca.es/wp-content/themes/theme_main_uca/bootstrap/css/bootstrap.min.css?ver=1.3.003 outline:0</code>
5	55121	<code>https://cctrabajo.uca.es/wp-content/themes/theme_main_uca/bootstrap/css/bootstrap.min.css?ver=1.3.003 outline:0</code>
5	55121	<code>https://cctrabajo.uca.es/wp-content/themes/theme_main_uca/bootstrap/css/bootstrap.min.css?ver=1.3.003 outline:0</code>
5	55121	<code>https://cctrabajo.uca.es/wp-content/themes/theme_main_uca/bootstrap/css/bootstrap.min.css?ver=1.3.003 outline:0</code>
5	55121	<code>https://cctrabajo.uca.es/wp-content/themes/theme_main_uca/bootstrap/css/bootstrap.min.css?ver=1.3.003 outline:0</code>
5	55121	<code>https://cctrabajo.uca.es/wp-content/themes/theme_main_uca/bootstrap/css/bootstrap.min.css?ver=1.3.003 outline:0</code>
5	55121	<code>https://cctrabajo.uca.es/wp-content/themes/theme_main_uca/bootstrap/css/bootstrap.min.css?ver=1.3.003 outline:0</code>
5	55121	<code>https://cctrabajo.uca.es/wp-content/themes/theme_main_uca/bootstrap/css/bootstrap.min.css?ver=1.3.003 outline:0</code>

14. RESULTADOS: PÁGINA 10

Título	Bachelor of Industrial Relations and Human Resources – Facultad de Ciencias del Trabajo
URL	https://cctrabajo.uca.es/bachelor-of-industrial-relations-and-human-resourceshttp-cc-trabajo-uca-es-international-20students-bachelor-of-industrial-relations-and-human-resources/
Puntuación media	8.40
Nivel de adecuación estimado	AA

Verificaciones. Nivel de adecuación A

Verificación	Valor	Modalidad
1.1 Existencia de alternativas textuales	1	Pasa
1.2 Uso de encabezados	1	Pasa
1.3 Uso de listas	1	Pasa
1.4 Tablas de datos	No aplica	Pasa
1.5 Agrupación estructural	1	Pasa
1.6 Separación de contenido y presentación	0	Falla
1.7 Identificación del idioma principal	1	Pasa
1.8 Navegación con javascript accesible y control de usuario	1	Pasa
1.9 Formularios y etiquetas	1	Pasa
1.10 Formularios y estructura	1	Pasa
1.11 Título de página y de marcos	1	Pasa
1.12 Enlaces descriptivos	1	Pasa
1.13 Cambios de contexto	1	Pasa
1.14 Compatibilidad	1	Pasa

Verificaciones. Nivel de adecuación AA

Verificación	Valor	Modalidad
2.1 Identificación de los cambios de idioma	0	Falla
2.2 Legibilidad y contraste	1	Pasa
2.3 Maquetación adaptable	1	Pasa
2.4 Múltiples vías de navegación	1	Pasa
2.5 Independencia del dispositivo	0	Falla
2.6 Navegación consistente	1	Pasa

14.1. INCIDENCIAS.NIVEL DE ADECUACIÓN A

1.6 Separación de contenido y presentación

Problema **Generación de contenido desde las hojas de estilo.**

No deben emplearse las hojas de estilo para incluir contenido o información ya que de esta forma no estará disponible para los lectores de pantalla u otras aplicaciones de usuario no gráficas. Toda la información debe estar disponible en el contenido de la página, en el código HTML.

Por tanto, no debe incluirse contenido textual desde CSS mediante los pseudoelementos `:before` o `:after` y la propiedad `content`.

Línea	Columna	Código
1267	5	<code>https://cctrabajo.uca.es/wp-content/themes/theme_main_uca/css/uca-content.css?ver=1.3.003</code> <code>content:unset</code>
1267	5	<code>https://cctrabajo.uca.es/wp-content/themes/theme_main_uca/css/uca-content.css?ver=1.3.003</code> <code>content:unset</code>
1267	5	<code>https://cctrabajo.uca.es/wp-content/themes/theme_main_uca/css/uca-content.css?ver=1.3.003</code> <code>content:unset</code>
1267	5	<code>https://cctrabajo.uca.es/wp-content/themes/theme_main_uca/css/uca-content.css?ver=1.3.003</code> <code>content:unset</code>
187	9	<code>https://cctrabajo.uca.es/wp-content/themes/theme_main_uca/css/responsive.css?ver=1.3.003</code> <code>content:unset</code>
1267	5	<code>https://cctrabajo.uca.es/wp-content/themes/theme_main_uca/css/uca-content.css?ver=1.3.003</code> <code>content:unset</code>
187	9	<code>https://cctrabajo.uca.es/wp-content/themes/theme_main_uca/css/responsive.css?ver=1.3.003</code> <code>content:unset</code>
1267	5	<code>https://cctrabajo.uca.es/wp-content/themes/theme_main_uca/css/uca-content.css?ver=1.3.003</code> <code>content:unset</code>
187	9	<code>https://cctrabajo.uca.es/wp-content/themes/theme_main_uca/css/responsive.css?ver=1.3.003</code> <code>content:unset</code>
1267	5	<code>https://cctrabajo.uca.es/wp-content/themes/theme_main_uca/css/uca-content.css?ver=1.3.003</code> <code>content:unset</code>
187	9	<code>https://cctrabajo.uca.es/wp-content/themes/theme_main_uca/css/responsive.css?ver=1.3.003</code> <code>content:unset</code>

14.2. INCIDENCIAS.NIVEL DE ADECUACIÓN AA

2.1 Identificación de los cambios de idioma

Advertencia Cambios de idioma sin especificar.

En caso de incluir fragmentos de textos en otros idiomas es necesario que se identifique el cambio de idioma para dichos fragmentos. Para ello, se han de identificar los cambios de idioma mediante el atributo lang (o xml:lang para XHTML servido como XML) del elemento que contiene al fragmento de texto en un idioma diferente (p. ej. P, DIV, SPAN, EM, etc.).

El código a usar será un código de idioma válido según el 'Registro de subetiqueta de idioma de la IANA' (p. ej. 'es' para español, 'eu' para euskera, 'ca' para catalán, 'gl' para gallego, 'en' para inglés, 'fr' para francés, etc.).

Si se identifican correctamente los idiomas usados los lectores de pantalla podrán emplear la entonación y pronunciación adecuada para los mismos.

Se puede comprobar la lista completa de códigos de idioma de IANA en la siguiente dirección: <http://www.iana.org/assignments/language-subtag-registry>

Línea	Columna	Código
-	-	Se han detectado las siguientes palabras en inglés: of, and, the, work, this, for, which, is, its.

2.5 Independencia del dispositivo

Problema Indicador del foco del teclado no visible.

El indicador del foco del teclado ha de ser visible de forma que los usuarios que empleen un navegador gráfico junto con un teclado o un dispositivo similar como medio de interacción (personas con discapacidades motrices) puedan ver la posición del foco mientras tabulan por los elementos de interacción de la página. Para ello ha de respetarse el indicador del foco usado por defecto en los navegadores (sin eliminarlo con propiedades como outline: none) y, en caso de modificarlo, será sólo para mejorar su visibilidad no para eliminarlo.

Línea	Columna	Código
5	55121	<code>https://cctrabajo.uca.es/wp-content/themes/theme_main_uca/bootstrap/css/bootstrap.min.css?ver=1.3.003</code> <code>outline:0</code>
5	55121	<code>https://cctrabajo.uca.es/wp-content/themes/theme_main_uca/bootstrap/css/bootstrap.min.css?ver=1.3.003</code> <code>outline:0</code>
5	55121	<code>https://cctrabajo.uca.es/wp-content/themes/theme_main_uca/bootstrap/css/bootstrap.min.css?ver=1.3.003</code> <code>outline:0</code>
5	55121	<code>https://cctrabajo.uca.es/wp-content/themes/theme_main_uca/bootstrap/css/bootstrap.min.css?ver=1.3.003</code> <code>outline:0</code>
5	55121	<code>https://cctrabajo.uca.es/wp-content/themes/theme_main_uca/bootstrap/css/bootstrap.min.css?ver=1.3.003</code> <code>outline:0</code>
5	55121	<code>https://cctrabajo.uca.es/wp-content/themes/theme_main_uca/bootstrap/css/bootstrap.min.css?ver=1.3.003</code> <code>outline:0</code>

Línea	Columna	Código
5	55121	https://cctrabajo.uca.es/wp-content/themes/theme_main_uca/bootstrap/css/bootstrap.min.css?ver=1.3.003 outline:0
5	55121	https://cctrabajo.uca.es/wp-content/themes/theme_main_uca/bootstrap/css/bootstrap.min.css?ver=1.3.003 outline:0
5	55121	https://cctrabajo.uca.es/wp-content/themes/theme_main_uca/bootstrap/css/bootstrap.min.css?ver=1.3.003 outline:0
5	55121	https://cctrabajo.uca.es/wp-content/themes/theme_main_uca/bootstrap/css/bootstrap.min.css?ver=1.3.003 outline:0

15. RESULTADOS: PÁGINA 11

Título	Movilidad Nacional e Internacional – Facultad de Ciencias del Trabajo
URL	https://cctrabajo.uca.es/movilidad-nacional-e-internacionalhttp-cctrabajo-uca-es-movilidad-20nacional-20e-20internacional-movilidad-20nacional-20e-20internacional/
Puntuación media	8.40
Nivel de adecuación estimado	AA

Verificaciones. Nivel de adecuación A

Verificación	Valor	Modalidad
1.1 Existencia de alternativas textuales	1	Pasa
1.2 Uso de encabezados	1	Pasa
1.3 Uso de listas	0	Falla
1.4 Tablas de datos	No aplica	Pasa
1.5 Agrupación estructural	1	Pasa
1.6 Separación de contenido y presentación	0	Falla
1.7 Identificación del idioma principal	1	Pasa
1.8 Navegación con javascript accesible y control de usuario	1	Pasa
1.9 Formularios y etiquetas	1	Pasa
1.10 Formularios y estructura	1	Pasa
1.11 Título de página y de marcos	1	Pasa
1.12 Enlaces descriptivos	1	Pasa
1.13 Cambios de contexto	1	Pasa
1.14 Compatibilidad	1	Pasa

Verificaciones. Nivel de adecuación AA

Verificación	Valor	Modalidad
2.1 Identificación de los cambios de idioma	1	Pasa
2.2 Legibilidad y contraste	1	Pasa
2.3 Maquetación adaptable	1	Pasa
2.4 Múltiples vías de navegación	1	Pasa
2.5 Independencia del dispositivo	0	Falla
2.6 Navegación consistente	1	Pasa

15.1. INCIDENCIAS.NIVEL DE ADECUACIÓN A

1.3 Uso de listas

Problema **Lista ordenada mal construida.**

Las listas ordenadas se deben identificar mediante el elemento OL y únicamente deben contener elementos LI para identificar cada uno de los elementos de la lista. No puede haber otro tipo de elementos como hijos directos del elemento OL.

La estructura de las listas ha de ser correcta para asegurar que éstas se interpretan adecuadamente por los productos de apoyo, como los lectores de pantalla.

Línea	Columna	Código
498	5	

1.3 Uso de listas

Problema **Presencia de listas ordenadas vacías.**

Las listas ordenadas se deben identificar mediante el elemento OL y cada uno de sus items mediante elementos LI, que siempre deben aparecer.

No deben emplearse elementos de lista OL que carezcan de items. Si en un momento dado una lista carece de items entonces en lugar de mostrarse como una lista sin elementos hijos (sin elementos LI) deberá eliminarse de la página.

La estructura de las listas ha de ser correcta para asegurar que éstas se interpretan adecuadamente por los productos de apoyo, como los lectores de pantalla.

Línea	Columna	Código
498	5	

1.6 Separación de contenido y presentación

Problema **Generación de contenido desde las hojas de estilo.**

No deben emplearse las hojas de estilo para incluir contenido o información ya que de esta forma no estará disponible para los lectores de pantalla u otras aplicaciones de usuario no gráficas. Toda la información debe estar disponible en el contenido de la página, en el código HTML.

Por tanto, no debe incluirse contenido textual desde CSS mediante los pseudoelementos :before o :after y la propiedad content.

Línea	Columna	Código
1267	5	<code>https://cctrabajo.uca.es/wp-content/themes/theme_main_uca/css/uca-content.css?ver=1.3.003</code> <code>content:unset</code>
1267	5	<code>https://cctrabajo.uca.es/wp-content/themes/theme_main_uca/css/uca-content.css?ver=1.3.003</code> <code>content:unset</code>
1267	5	<code>https://cctrabajo.uca.es/wp-content/themes/theme_main_uca/css/uca-content.css?ver=1.3.003</code> <code>content:unset</code>
1267	5	<code>https://cctrabajo.uca.es/wp-content/themes/theme_main_uca/css/uca-content.css?ver=1.3.003</code> <code>content:unset</code>

Línea	Columna	Código
187	9	https://cctrabajo.uca.es/wp-content/themes/theme_main_uca/css/responsive.css?ver=1.3.003 content:unset
1267	5	https://cctrabajo.uca.es/wp-content/themes/theme_main_uca/css/uca-content.css?ver=1.3.003 content:unset
187	9	https://cctrabajo.uca.es/wp-content/themes/theme_main_uca/css/responsive.css?ver=1.3.003 content:unset
1267	5	https://cctrabajo.uca.es/wp-content/themes/theme_main_uca/css/uca-content.css?ver=1.3.003 content:unset
187	9	https://cctrabajo.uca.es/wp-content/themes/theme_main_uca/css/responsive.css?ver=1.3.003 content:unset
1267	5	https://cctrabajo.uca.es/wp-content/themes/theme_main_uca/css/uca-content.css?ver=1.3.003 content:unset
187	9	https://cctrabajo.uca.es/wp-content/themes/theme_main_uca/css/responsive.css?ver=1.3.003 content:unset

15.2. INCIDENCIAS.NIVEL DE ADECUACIÓN AA

2.5 Independencia del dispositivo

Problema **Indicador del foco del teclado no visible.**

El indicador del foco del teclado ha de ser visible de forma que los usuarios que empleen un navegador gráfico junto con un teclado o un dispositivo similar como medio de interacción (personas con discapacidades motrices) puedan ver la posición del foco mientras tabulan por los elementos de interacción de la página. Para ello ha de respetarse el indicador del foco usado por defecto en los navegadores (sin eliminarlo con propiedades como outline: none) y, en caso de modificarlo, será sólo para mejorar su visibilidad no para eliminarlo.

Línea	Columna	Código
5	55121	<code>https://cctrabajo.uca.es/wp-content/themes/theme_main_uca/bootstrap/css/bootstrap.min.css?ver=1.3.003 outline:0</code>
5	55121	<code>https://cctrabajo.uca.es/wp-content/themes/theme_main_uca/bootstrap/css/bootstrap.min.css?ver=1.3.003 outline:0</code>
5	55121	<code>https://cctrabajo.uca.es/wp-content/themes/theme_main_uca/bootstrap/css/bootstrap.min.css?ver=1.3.003 outline:0</code>
5	55121	<code>https://cctrabajo.uca.es/wp-content/themes/theme_main_uca/bootstrap/css/bootstrap.min.css?ver=1.3.003 outline:0</code>
5	55121	<code>https://cctrabajo.uca.es/wp-content/themes/theme_main_uca/bootstrap/css/bootstrap.min.css?ver=1.3.003 outline:0</code>
5	55121	<code>https://cctrabajo.uca.es/wp-content/themes/theme_main_uca/bootstrap/css/bootstrap.min.css?ver=1.3.003 outline:0</code>
5	55121	<code>https://cctrabajo.uca.es/wp-content/themes/theme_main_uca/bootstrap/css/bootstrap.min.css?ver=1.3.003 outline:0</code>
5	55121	<code>https://cctrabajo.uca.es/wp-content/themes/theme_main_uca/bootstrap/css/bootstrap.min.css?ver=1.3.003 outline:0</code>
5	55121	<code>https://cctrabajo.uca.es/wp-content/themes/theme_main_uca/bootstrap/css/bootstrap.min.css?ver=1.3.003 outline:0</code>
5	55121	<code>https://cctrabajo.uca.es/wp-content/themes/theme_main_uca/bootstrap/css/bootstrap.min.css?ver=1.3.003 outline:0</code>
5	55121	<code>https://cctrabajo.uca.es/wp-content/themes/theme_main_uca/bootstrap/css/bootstrap.min.css?ver=1.3.003 outline:0</code>

16. RESULTADOS: PÁGINA 12

Título	Acceder < Facultad de Ciencias del Trabajo — WordPress
URL	https://cctrabajo.uca.es/wp-acceso/
Puntuación media	9.50
Nivel de adecuación estimado	AA

Verificaciones. Nivel de adecuación A

Verificación	Valor	Modalidad
1.1 Existencia de alternativas textuales	1	Pasa
1.2 Uso de encabezados	1	Pasa
1.3 Uso de listas	1	Pasa
1.4 Tablas de datos	No aplica	Pasa
1.5 Agrupación estructural	1	Pasa
1.6 Separación de contenido y presentación	1	Pasa
1.7 Identificación del idioma principal	1	Pasa
1.8 Navegación con javascript accesible y control de usuario	1	Pasa
1.9 Formularios y etiquetas	1	Pasa
1.10 Formularios y estructura	1	Pasa
1.11 Título de página y de marcos	1	Pasa
1.12 Enlaces descriptivos	1	Pasa
1.13 Cambios de contexto	1	Pasa
1.14 Compatibilidad	1	Pasa

Verificaciones. Nivel de adecuación AA

Verificación	Valor	Modalidad
2.1 Identificación de los cambios de idioma	1	Pasa
2.2 Legibilidad y contraste	1	Pasa
2.3 Maquetación adaptable	1	Pasa
2.4 Múltiples vías de navegación	0	Falla
2.5 Independencia del dispositivo	1	Pasa
2.6 Navegación consistente	1	Pasa

16.1. INCIDENCIAS.NIVEL DE ADECUACIÓN AA

2.4 Múltiples vías de navegación

Advertencia Ausencia de un enlace al mapa web y de un buscador en el sitio.

Como los usuarios pueden tener diferentes limitaciones o necesidades, para facilitar que todos puedan encontrar la información que buscan en un sitio web es necesario proporcionar mecanismos alternativos al menú de navegación principal. A algunos usuarios les puede resultar más útil o fácil consultar un mapa web o utilizar una función de búsqueda que interactuar con los menús de navegación.

Por este motivo, es necesario proporcionar algún método complementario de navegación como un mapa web o una opción de búsqueda en el sitio web.

17. RESULTADOS: PÁGINA 13

Título	Welcome to the School of Labour Sciences – Facultad de Ciencias del Trabajo
URL	https://cctrabajo.uca.es/inthttp-cctrabajo-uca-es-international-20students-int/
Puntuación media	7.40
Nivel de adecuación estimado	No Válido

Verificaciones. Nivel de adecuación A

Verificación	Valor	Modalidad
1.1 Existencia de alternativas textuales	1	Pasa
1.2 Uso de encabezados	0	Falla
1.3 Uso de listas	0	Falla
1.4 Tablas de datos	No aplica	Pasa
1.5 Agrupación estructural	1	Pasa
1.6 Separación de contenido y presentación	0	Falla
1.7 Identificación del idioma principal	1	Pasa
1.8 Navegación con javascript accesible y control de usuario	1	Pasa
1.9 Formularios y etiquetas	1	Pasa
1.10 Formularios y estructura	1	Pasa
1.11 Título de página y de marcos	1	Pasa
1.12 Enlaces descriptivos	1	Pasa
1.13 Cambios de contexto	1	Pasa
1.14 Compatibilidad	1	Pasa

Verificaciones. Nivel de adecuación AA

Verificación	Valor	Modalidad
2.1 Identificación de los cambios de idioma	0	Falla
2.2 Legibilidad y contraste	1	Pasa
2.3 Maquetación adaptable	1	Pasa
2.4 Múltiples vías de navegación	1	Pasa
2.5 Independencia del dispositivo	0	Falla
2.6 Navegación consistente	1	Pasa

17.1. INCIDENCIAS.NIVEL DE ADECUACIÓN A

1.2 Uso de encabezados

Problema Encabezados vacíos, sin texto en su interior

Los elementos de encabezado (H1...H6) sirven para identificar los títulos de las diferentes secciones en las que se estructura un documento. El nivel empleado en cada encabezado es lo que definirá la estructura jerárquica de las secciones del documento. Por tanto, esta estructura de encabezados y los niveles empleados ha de ser correcta reflejando la estructura lógica del contenido de la página, identificando como encabezados todos los títulos de sección, sin emplear elementos de encabezado únicamente para crear efectos de presentación y sin saltarse niveles intermedios al descender en la jerarquía de encabezados.

Todos los elementos de encabezado deben contener un texto, correspondiente al título de la sección de contenido que encabezan. No puede haber encabezados vacíos, sin texto en su interior, ya que dichos elementos corrompen la estructura del documento.

Una estructura correcta de encabezados es de gran importancia ya que las aplicaciones de usuario y los productos de apoyo, como los lectores de pantalla, pueden proporcionar mecanismos especiales de navegación que permitan a los usuarios acceder de forma rápida a las distintas secciones que componen una página web (p. ej. mediante una índice o mapa del documento con accesos directos a las diferentes secciones del mismo).

Línea	Columna	Código
494	5	<H2>

1.2 Uso de encabezados

Problema Encabezados consecutivos del mismo nivel (o superior) sin contenido entre ellos.

Los elementos de encabezado (H1...H6) sirven para identificar los títulos de las diferentes secciones en las que se estructura un documento. El nivel empleado en cada encabezado es lo que definirá la estructura jerárquica de las secciones del documento. Por tanto, esta estructura de encabezados y los niveles empleados ha de ser correcta reflejando la estructura lógica del contenido de la página, identificando como encabezados todos los títulos de sección, sin emplear elementos de encabezado únicamente para crear efectos de presentación y sin saltarse niveles intermedios al descender en la jerarquía de encabezados.

Cada encabezado ha de disponer de la correspondiente sección de contenido a la que titulan. Un encabezado que no tenga su correspondiente sección de contenido no tiene razón de ser y podrá generar confusión a los usuarios. Por tanto, debe existir algún contenido textual entre un encabezado y el siguiente encabezado del mismo nivel o de un nivel superior. Por ejemplo, debe existir contenido entre secuencias de encabezados del tipo (H2, H2) o (H2, H1).

Una estructura correcta de encabezados es de gran importancia ya que las aplicaciones de usuario y los productos de apoyo, como los lectores de pantalla, pueden proporcionar mecanismos especiales de navegación que permitan a los usuarios acceder de forma rápida a las distintas secciones que componen una página web (p. ej. mediante una índice o mapa del documento con accesos directos a las diferentes secciones del mismo).

Línea	Columna	Código
494	5	<H2>

1.3 Uso de listas

Problema Lista no ordenada mal construida.

Las listas no ordenadas se deben identificar mediante el elemento UL y únicamente deben contener elementos LI para identificar cada uno de los elementos de la lista. No puede haber otro tipo de elementos como hijos directos del elemento UL.

La estructura de las listas ha de ser correcta para asegurar que éstas se interpretan adecuadamente por los productos de apoyo, como los lectores de pantalla.

Línea	Columna	Código
509	5	

1.3 Uso de listas

Problema Presencia de listas no ordenadas vacías.

Las listas no ordenadas se deben identificar mediante el elemento UL y cada uno de sus items mediante elementos LI, que siempre deben aparecer.

No deben emplearse elementos de lista UL que carezcan de items. Si en un momento dado una lista carece de items entonces en lugar de mostrarse como una lista sin elementos hijos (sin elementos LI) deberá eliminarse de la página.

La estructura de las listas ha de ser correcta para asegurar que éstas se interpretan adecuadamente por los productos de apoyo, como los lectores de pantalla.

Línea	Columna	Código
509	5	

1.6 Separación de contenido y presentación

Problema Generación de contenido desde las hojas de estilo.

No deben emplearse las hojas de estilo para incluir contenido o información ya que de esta forma no estará disponible para los lectores de pantalla u otras aplicaciones de usuario no gráficas. Toda la información debe estar disponible en el contenido de la página, en el código HTML.

Por tanto, no debe incluirse contenido textual desde CSS mediante los pseudo-elementos :before o :after y la propiedad content.

Línea	Columna	Código
1267	5	https://cctrabajo.uca.es/wp-content/themes/theme_main_uca/css/uca-content.css?ver=1.3.003 content:unset
1267	5	https://cctrabajo.uca.es/wp-content/themes/theme_main_uca/css/uca-content.css?ver=1.3.003 content:unset
1267	5	https://cctrabajo.uca.es/wp-content/themes/theme_main_uca/css/uca-content.css?ver=1.3.003 content:unset
1267	5	https://cctrabajo.uca.es/wp-content/themes/theme_main_uca/css/uca-content.css?ver=1.3.003 content:unset
187	9	https://cctrabajo.uca.es/wp-content/themes/theme_main_uca/css/responsive.css?ver=1.3.003 content:unset
1267	5	https://cctrabajo.uca.es/wp-content/themes/theme_main_uca/css/uca-content.css?ver=1.3.003 content:unset



Línea	Columna	Código
187	9	https://cctrabajo.uca.es/wp-content/themes/theme_main_uca/css/responsive.css?ver=1.3.003 content:unset
1267	5	https://cctrabajo.uca.es/wp-content/themes/theme_main_uca/css/uca-content.css?ver=1.3.003 content:unset
187	9	https://cctrabajo.uca.es/wp-content/themes/theme_main_uca/css/responsive.css?ver=1.3.003 content:unset
1267	5	https://cctrabajo.uca.es/wp-content/themes/theme_main_uca/css/uca-content.css?ver=1.3.003 content:unset
187	9	https://cctrabajo.uca.es/wp-content/themes/theme_main_uca/css/responsive.css?ver=1.3.003 content:unset

17.2. INCIDENCIAS.NIVEL DE ADECUACIÓN AA

2.1 Identificación de los cambios de idioma

Advertencia Cambios de idioma sin especificar.

En caso de incluir fragmentos de textos en otros idiomas es necesario que se identifique el cambio de idioma para dichos fragmentos. Para ello, se han de identificar los cambios de idioma mediante el atributo lang (o xml:lang para XHTML servido como XML) del elemento que contiene al fragmento de texto en un idioma diferente (p. ej. P, DIV, SPAN, EM, etc.).

El código a usar será un código de idioma válido según el 'Registro de subetiqueta de idioma de la IANA' (p. ej. 'es' para español, 'eu' para euskera, 'ca' para catalán, 'gl' para gallego, 'en' para inglés, 'fr' para francés, etc.).

Si se identifican correctamente los idiomas usados los lectores de pantalla podrán emplear la entonación y pronunciación adecuada para los mismos.

Se puede comprobar la lista completa de códigos de idioma de IANA en la siguiente dirección: <http://www.iana.org/assignments/language-subtag-registry>

Línea	Columna	Código
-	-	Se han detectado las siguientes palabras en inglés: the, of, and, work, an, it, by, was, with, is, for, their, that, its, this, you, all, about.

2.5 Independencia del dispositivo

Problema Indicador del foco del teclado no visible.

El indicador del foco del teclado ha de ser visible de forma que los usuarios que empleen un navegador gráfico junto con un teclado o un dispositivo similar como medio de interacción (personas con discapacidades motrices) puedan ver la posición del foco mientras tabulan por los elementos de interacción de la página. Para ello ha de respetarse el indicador del foco usado por defecto en los navegadores (sin eliminarlo con propiedades como outline: none) y, en caso de modificarlo, será sólo para mejorar su visibilidad no para eliminarlo.

Línea	Columna	Código
5	55121	<code>https://cctrabajo.uca.es/wp-content/themes/theme_main_uca/bootstrap/css/bootstrap.min.css?ver=1.3.003</code> outline:0
5	55121	<code>https://cctrabajo.uca.es/wp-content/themes/theme_main_uca/bootstrap/css/bootstrap.min.css?ver=1.3.003</code> outline:0
5	55121	<code>https://cctrabajo.uca.es/wp-content/themes/theme_main_uca/bootstrap/css/bootstrap.min.css?ver=1.3.003</code> outline:0
5	55121	<code>https://cctrabajo.uca.es/wp-content/themes/theme_main_uca/bootstrap/css/bootstrap.min.css?ver=1.3.003</code> outline:0
5	55121	<code>https://cctrabajo.uca.es/wp-content/themes/theme_main_uca/bootstrap/css/bootstrap.min.css?ver=1.3.003</code> outline:0
5	55121	<code>https://cctrabajo.uca.es/wp-content/themes/theme_main_uca/bootstrap/css/bootstrap.min.css?ver=1.3.003</code> outline:0

Línea	Columna	Código
5	55121	https://cctrabajo.uca.es/wp-content/themes/theme_main_uca/bootstrap/css/bootstrap.min.css?ver=1.3.003 outline:0
5	55121	https://cctrabajo.uca.es/wp-content/themes/theme_main_uca/bootstrap/css/bootstrap.min.css?ver=1.3.003 outline:0
5	55121	https://cctrabajo.uca.es/wp-content/themes/theme_main_uca/bootstrap/css/bootstrap.min.css?ver=1.3.003 outline:0
5	55121	https://cctrabajo.uca.es/wp-content/themes/theme_main_uca/bootstrap/css/bootstrap.min.css?ver=1.3.003 outline:0

18. RESULTADOS: PÁGINA 14

Título	Comisiones Delegadas – Facultad de Ciencias del Trabajo
URL	https://cctrabajo.uca.es/comisiones-delegadas-http-cctrabajo-uca-es-facultad-comisiones-delegadas-comisiones-delegadas/
Puntuación media	8.90
Nivel de adecuación estimado	AA

Verificaciones. Nivel de adecuación A

Verificación	Valor	Modalidad
1.1 Existencia de alternativas textuales	1	Pasa
1.2 Uso de encabezados	1	Pasa
1.3 Uso de listas	1	Pasa
1.4 Tablas de datos	No aplica	Pasa
1.5 Agrupación estructural	1	Pasa
1.6 Separación de contenido y presentación	0	Falla
1.7 Identificación del idioma principal	1	Pasa
1.8 Navegación con javascript accesible y control de usuario	1	Pasa
1.9 Formularios y etiquetas	1	Pasa
1.10 Formularios y estructura	1	Pasa
1.11 Título de página y de marcos	1	Pasa
1.12 Enlaces descriptivos	1	Pasa
1.13 Cambios de contexto	1	Pasa
1.14 Compatibilidad	1	Pasa

Verificaciones. Nivel de adecuación AA

Verificación	Valor	Modalidad
2.1 Identificación de los cambios de idioma	1	Pasa
2.2 Legibilidad y contraste	1	Pasa
2.3 Maquetación adaptable	1	Pasa
2.4 Múltiples vías de navegación	1	Pasa
2.5 Independencia del dispositivo	0	Falla
2.6 Navegación consistente	1	Pasa

18.1. INCIDENCIAS.NIVEL DE ADECUACIÓN A

1.6 Separación de contenido y presentación

Problema **Generación de contenido desde las hojas de estilo.**

No deben emplearse las hojas de estilo para incluir contenido o información ya que de esta forma no estará disponible para los lectores de pantalla u otras aplicaciones de usuario no gráficas. Toda la información debe estar disponible en el contenido de la página, en el código HTML.

Por tanto, no debe incluirse contenido textual desde CSS mediante los pseudoelementos `:before` o `:after` y la propiedad `content`.

Línea	Columna	Código
1267	5	<code>https://cctrabajo.uca.es/wp-content/themes/theme_main_uca/css/uca-content.css?ver=1.3.003</code> <code>content:unset</code>
1267	5	<code>https://cctrabajo.uca.es/wp-content/themes/theme_main_uca/css/uca-content.css?ver=1.3.003</code> <code>content:unset</code>
1267	5	<code>https://cctrabajo.uca.es/wp-content/themes/theme_main_uca/css/uca-content.css?ver=1.3.003</code> <code>content:unset</code>
1267	5	<code>https://cctrabajo.uca.es/wp-content/themes/theme_main_uca/css/uca-content.css?ver=1.3.003</code> <code>content:unset</code>
187	9	<code>https://cctrabajo.uca.es/wp-content/themes/theme_main_uca/css/responsive.css?ver=1.3.003</code> <code>content:unset</code>
1267	5	<code>https://cctrabajo.uca.es/wp-content/themes/theme_main_uca/css/uca-content.css?ver=1.3.003</code> <code>content:unset</code>
187	9	<code>https://cctrabajo.uca.es/wp-content/themes/theme_main_uca/css/responsive.css?ver=1.3.003</code> <code>content:unset</code>
1267	5	<code>https://cctrabajo.uca.es/wp-content/themes/theme_main_uca/css/uca-content.css?ver=1.3.003</code> <code>content:unset</code>
187	9	<code>https://cctrabajo.uca.es/wp-content/themes/theme_main_uca/css/responsive.css?ver=1.3.003</code> <code>content:unset</code>
1267	5	<code>https://cctrabajo.uca.es/wp-content/themes/theme_main_uca/css/uca-content.css?ver=1.3.003</code> <code>content:unset</code>
187	9	<code>https://cctrabajo.uca.es/wp-content/themes/theme_main_uca/css/responsive.css?ver=1.3.003</code> <code>content:unset</code>

18.2. INCIDENCIAS.NIVEL DE ADECUACIÓN AA

2.5 Independencia del dispositivo

Problema **Indicador del foco del teclado no visible.**

El indicador del foco del teclado ha de ser visible de forma que los usuarios que empleen un navegador gráfico junto con un teclado o un dispositivo similar como medio de interacción (personas con discapacidades motrices) puedan ver la posición del foco mientras tabulan por los elementos de interacción de la página. Para ello ha de respetarse el indicador del foco usado por defecto en los navegadores (sin eliminarlo con propiedades como outline: none) y, en caso de modificarlo, será sólo para mejorar su visibilidad no para eliminarlo.

Línea	Columna	Código
5	55121	<code>https://cctrabajo.uca.es/wp-content/themes/theme_main_uca/bootstrap/css/bootstrap.min.css?ver=1.3.003 outline:0</code>
5	55121	<code>https://cctrabajo.uca.es/wp-content/themes/theme_main_uca/bootstrap/css/bootstrap.min.css?ver=1.3.003 outline:0</code>
5	55121	<code>https://cctrabajo.uca.es/wp-content/themes/theme_main_uca/bootstrap/css/bootstrap.min.css?ver=1.3.003 outline:0</code>
5	55121	<code>https://cctrabajo.uca.es/wp-content/themes/theme_main_uca/bootstrap/css/bootstrap.min.css?ver=1.3.003 outline:0</code>
5	55121	<code>https://cctrabajo.uca.es/wp-content/themes/theme_main_uca/bootstrap/css/bootstrap.min.css?ver=1.3.003 outline:0</code>
5	55121	<code>https://cctrabajo.uca.es/wp-content/themes/theme_main_uca/bootstrap/css/bootstrap.min.css?ver=1.3.003 outline:0</code>
5	55121	<code>https://cctrabajo.uca.es/wp-content/themes/theme_main_uca/bootstrap/css/bootstrap.min.css?ver=1.3.003 outline:0</code>
5	55121	<code>https://cctrabajo.uca.es/wp-content/themes/theme_main_uca/bootstrap/css/bootstrap.min.css?ver=1.3.003 outline:0</code>
5	55121	<code>https://cctrabajo.uca.es/wp-content/themes/theme_main_uca/bootstrap/css/bootstrap.min.css?ver=1.3.003 outline:0</code>
5	55121	<code>https://cctrabajo.uca.es/wp-content/themes/theme_main_uca/bootstrap/css/bootstrap.min.css?ver=1.3.003 outline:0</code>
5	55121	<code>https://cctrabajo.uca.es/wp-content/themes/theme_main_uca/bootstrap/css/bootstrap.min.css?ver=1.3.003 outline:0</code>

19. RESULTADOS: PÁGINA 15

Título	Bachelor of Social Work – Facultad de Ciencias del Trabajo
URL	https://cctrabajo.uca.es/bachelor-of-social-workhttp-cctrabajo-uca-es-international-20students-bachelor-of-social-work/
Puntuación media	8.40
Nivel de adecuación estimado	AA

Verificaciones. Nivel de adecuación A

Verificación	Valor	Modalidad
1.1 Existencia de alternativas textuales	1	Pasa
1.2 Uso de encabezados	1	Pasa
1.3 Uso de listas	1	Pasa
1.4 Tablas de datos	No aplica	Pasa
1.5 Agrupación estructural	1	Pasa
1.6 Separación de contenido y presentación	0	Falla
1.7 Identificación del idioma principal	1	Pasa
1.8 Navegación con javascript accesible y control de usuario	1	Pasa
1.9 Formularios y etiquetas	1	Pasa
1.10 Formularios y estructura	1	Pasa
1.11 Título de página y de marcos	1	Pasa
1.12 Enlaces descriptivos	1	Pasa
1.13 Cambios de contexto	1	Pasa
1.14 Compatibilidad	1	Pasa

Verificaciones. Nivel de adecuación AA

Verificación	Valor	Modalidad
2.1 Identificación de los cambios de idioma	0	Falla
2.2 Legibilidad y contraste	1	Pasa
2.3 Maquetación adaptable	1	Pasa
2.4 Múltiples vías de navegación	1	Pasa
2.5 Independencia del dispositivo	0	Falla
2.6 Navegación consistente	1	Pasa

19.1. INCIDENCIAS.NIVEL DE ADECUACIÓN A

1.6 Separación de contenido y presentación

Problema **Generación de contenido desde las hojas de estilo.**

No deben emplearse las hojas de estilo para incluir contenido o información ya que de esta forma no estará disponible para los lectores de pantalla u otras aplicaciones de usuario no gráficas. Toda la información debe estar disponible en el contenido de la página, en el código HTML.

Por tanto, no debe incluirse contenido textual desde CSS mediante los pseudoelementos `:before` o `:after` y la propiedad `content`.

Línea	Columna	Código
1267	5	<code>https://cctrabajo.uca.es/wp-content/themes/theme_main_uca/css/uca-content.css?ver=1.3.003</code> <code>content:unset</code>
1267	5	<code>https://cctrabajo.uca.es/wp-content/themes/theme_main_uca/css/uca-content.css?ver=1.3.003</code> <code>content:unset</code>
1267	5	<code>https://cctrabajo.uca.es/wp-content/themes/theme_main_uca/css/uca-content.css?ver=1.3.003</code> <code>content:unset</code>
1267	5	<code>https://cctrabajo.uca.es/wp-content/themes/theme_main_uca/css/uca-content.css?ver=1.3.003</code> <code>content:unset</code>
187	9	<code>https://cctrabajo.uca.es/wp-content/themes/theme_main_uca/css/responsive.css?ver=1.3.003</code> <code>content:unset</code>
1267	5	<code>https://cctrabajo.uca.es/wp-content/themes/theme_main_uca/css/uca-content.css?ver=1.3.003</code> <code>content:unset</code>
187	9	<code>https://cctrabajo.uca.es/wp-content/themes/theme_main_uca/css/responsive.css?ver=1.3.003</code> <code>content:unset</code>
1267	5	<code>https://cctrabajo.uca.es/wp-content/themes/theme_main_uca/css/uca-content.css?ver=1.3.003</code> <code>content:unset</code>
187	9	<code>https://cctrabajo.uca.es/wp-content/themes/theme_main_uca/css/responsive.css?ver=1.3.003</code> <code>content:unset</code>
1267	5	<code>https://cctrabajo.uca.es/wp-content/themes/theme_main_uca/css/uca-content.css?ver=1.3.003</code> <code>content:unset</code>
187	9	<code>https://cctrabajo.uca.es/wp-content/themes/theme_main_uca/css/responsive.css?ver=1.3.003</code> <code>content:unset</code>

19.2. INCIDENCIAS.NIVEL DE ADECUACIÓN AA

2.1 Identificación de los cambios de idioma

Advertencia Cambios de idioma sin especificar.

En caso de incluir fragmentos de textos en otros idiomas es necesario que se identifique el cambio de idioma para dichos fragmentos. Para ello, se han de identificar los cambios de idioma mediante el atributo lang (o xml:lang para XHTML servido como XML) del elemento que contiene al fragmento de texto en un idioma diferente (p. ej. P, DIV, SPAN, EM, etc.).

El código a usar será un código de idioma válido según el 'Registro de subetiqueta de idioma de la IANA' (p. ej. 'es' para español, 'eu' para euskera, 'ca' para catalán, 'gl' para gallego, 'en' para inglés, 'fr' para francés, etc.).

Si se identifican correctamente los idiomas usados los lectores de pantalla podrán emplear la entonación y pronunciación adecuada para los mismos.

Se puede comprobar la lista completa de códigos de idioma de IANA en la siguiente dirección: <http://www.iana.org/assignments/language-subtag-registry>

Línea	Columna	Código
-	-	Se han detectado las siguientes palabras en inglés: of, work, the, and, this, is, by, which.

2.5 Independencia del dispositivo

Problema Indicador del foco del teclado no visible.

El indicador del foco del teclado ha de ser visible de forma que los usuarios que empleen un navegador gráfico junto con un teclado o un dispositivo similar como medio de interacción (personas con discapacidades motrices) puedan ver la posición del foco mientras tabulan por los elementos de interacción de la página. Para ello ha de respetarse el indicador del foco usado por defecto en los navegadores (sin eliminarlo con propiedades como outline: none) y, en caso de modificarlo, será sólo para mejorar su visibilidad no para eliminarlo.

Línea	Columna	Código
5	55121	<code>https://cctrabajo.uca.es/wp-content/themes/theme_main_uca/bootstrap/css/bootstrap.min.css?ver=1.3.003</code> outline:0
5	55121	<code>https://cctrabajo.uca.es/wp-content/themes/theme_main_uca/bootstrap/css/bootstrap.min.css?ver=1.3.003</code> outline:0
5	55121	<code>https://cctrabajo.uca.es/wp-content/themes/theme_main_uca/bootstrap/css/bootstrap.min.css?ver=1.3.003</code> outline:0
5	55121	<code>https://cctrabajo.uca.es/wp-content/themes/theme_main_uca/bootstrap/css/bootstrap.min.css?ver=1.3.003</code> outline:0
5	55121	<code>https://cctrabajo.uca.es/wp-content/themes/theme_main_uca/bootstrap/css/bootstrap.min.css?ver=1.3.003</code> outline:0
5	55121	<code>https://cctrabajo.uca.es/wp-content/themes/theme_main_uca/bootstrap/css/bootstrap.min.css?ver=1.3.003</code> outline:0

Línea	Columna	Código
5	55121	https://cctrabajo.uca.es/wp-content/themes/theme_main_uca/bootstrap/css/bootstrap.min.css?ver=1.3.003 outline:0
5	55121	https://cctrabajo.uca.es/wp-content/themes/theme_main_uca/bootstrap/css/bootstrap.min.css?ver=1.3.003 outline:0
5	55121	https://cctrabajo.uca.es/wp-content/themes/theme_main_uca/bootstrap/css/bootstrap.min.css?ver=1.3.003 outline:0
5	55121	https://cctrabajo.uca.es/wp-content/themes/theme_main_uca/bootstrap/css/bootstrap.min.css?ver=1.3.003 outline:0

20. RESULTADOS: PÁGINA 16

Título	Junta de Facultad – Facultad de Ciencias del Trabajo
URL	https://cctrabajo.uca.es/junta-de-facultad/
Puntuación media	8.50
Nivel de adecuación estimado	AA

Verificaciones. Nivel de adecuación A

Verificación	Valor	Modalidad
1.1 Existencia de alternativas textuales	1	Pasa
1.2 Uso de encabezados	1	Pasa
1.3 Uso de listas	1	Pasa
1.4 Tablas de datos	0	Falla
1.5 Agrupación estructural	1	Pasa
1.6 Separación de contenido y presentación	0	Falla
1.7 Identificación del idioma principal	1	Pasa
1.8 Navegación con javascript accesible y control de usuario	1	Pasa
1.9 Formularios y etiquetas	1	Pasa
1.10 Formularios y estructura	1	Pasa
1.11 Título de página y de marcos	1	Pasa
1.12 Enlaces descriptivos	1	Pasa
1.13 Cambios de contexto	1	Pasa
1.14 Compatibilidad	1	Pasa

Verificaciones. Nivel de adecuación AA

Verificación	Valor	Modalidad
2.1 Identificación de los cambios de idioma	1	Pasa
2.2 Legibilidad y contraste	1	Pasa
2.3 Maquetación adaptable	1	Pasa
2.4 Múltiples vías de navegación	1	Pasa
2.5 Independencia del dispositivo	0	Falla
2.6 Navegación consistente	1	Pasa

20.1. INCIDENCIAS.NIVEL DE ADECUACIÓN A

1.4 Tablas de datos

Problema Tablas de datos en las que no se marca ningún encabezado mediante el elemento TH.

En las tablas de datos se deben identificar las celdas que actúan como celdas de encabezado de fila y/o columna mediante el elemento TH.

Las tablas de datos deben estar correctamente estructuradas para que los productos de apoyo, como por ejemplo los lectores de pantalla, sean capaces de interpretarlas correctamente y transmitir adecuadamente su información a los usuarios.

Línea	Columna	Código
510	30	<TABLE style="width: 699px;">
640	30	<TABLE style="width: 699px;">
702	30	<TABLE style="width: 699px;">
793	30	<TABLE style="width: 677px;">
843	82	<TABLE border="1" style="border-collapse: collapse; width: 100%; height: 213px;">

1.4 Tablas de datos

Problema Tablas mayoritariamente vacías

Más del 70% de los elementos td de la tabla están vacíos lo que supone un problema de lectura y comprensión para los usuarios lectores de pantalla.

Línea	Columna	Código
893	97	<TABLE border="1" style="border-collapse: collapse; width: 103.84047267355982%; height: 389px;">

1.6 Separación de contenido y presentación

Problema Generación de contenido desde las hojas de estilo.

No deben emplearse las hojas de estilo para incluir contenido o información ya que de esta forma no estará disponible para los lectores de pantalla u otras aplicaciones de usuario no gráficas. Toda la información debe estar disponible en el contenido de la página, en el código HTML.

Por tanto, no debe incluirse contenido textual desde CSS mediante los pseudo-elementos :before o :after y la propiedad content.

Línea	Columna	Código
1267	5	https://cctrabajo.uca.es/wp-content/themes/theme_main_uca/css/uca-content.css?ver=1.3.003 content:unset
1267	5	https://cctrabajo.uca.es/wp-content/themes/theme_main_uca/css/uca-content.css?ver=1.3.003 content:unset
1267	5	https://cctrabajo.uca.es/wp-content/themes/theme_main_uca/css/uca-content.css?ver=1.3.003 content:unset

Línea	Columna	Código
1267	5	https://cctrabajo.uca.es/wp-content/themes/theme_main_uca/css/uca-content.css?ver=1.3.003 content:unset
187	9	https://cctrabajo.uca.es/wp-content/themes/theme_main_uca/css/responsive.css?ver=1.3.003 content:unset
1267	5	https://cctrabajo.uca.es/wp-content/themes/theme_main_uca/css/uca-content.css?ver=1.3.003 content:unset
187	9	https://cctrabajo.uca.es/wp-content/themes/theme_main_uca/css/responsive.css?ver=1.3.003 content:unset
1267	5	https://cctrabajo.uca.es/wp-content/themes/theme_main_uca/css/uca-content.css?ver=1.3.003 content:unset
187	9	https://cctrabajo.uca.es/wp-content/themes/theme_main_uca/css/responsive.css?ver=1.3.003 content:unset
1267	5	https://cctrabajo.uca.es/wp-content/themes/theme_main_uca/css/uca-content.css?ver=1.3.003 content:unset
187	9	https://cctrabajo.uca.es/wp-content/themes/theme_main_uca/css/responsive.css?ver=1.3.003 content:unset

20.2. INCIDENCIAS.NIVEL DE ADECUACIÓN AA

2.5 Independencia del dispositivo

Problema **Indicador del foco del teclado no visible.**

El indicador del foco del teclado ha de ser visible de forma que los usuarios que empleen un navegador gráfico junto con un teclado o un dispositivo similar como medio de interacción (personas con discapacidades motrices) puedan ver la posición del foco mientras tabulan por los elementos de interacción de la página. Para ello ha de respetarse el indicador del foco usado por defecto en los navegadores (sin eliminarlo con propiedades como outline: none) y, en caso de modificarlo, será sólo para mejorar su visibilidad no para eliminarlo.

Línea	Columna	Código
5	55121	<code>https://cctrabajo.uca.es/wp-content/themes/theme_main_uca/bootstrap/css/bootstrap.min.css?ver=1.3.003 outline:0</code>
5	55121	<code>https://cctrabajo.uca.es/wp-content/themes/theme_main_uca/bootstrap/css/bootstrap.min.css?ver=1.3.003 outline:0</code>
5	55121	<code>https://cctrabajo.uca.es/wp-content/themes/theme_main_uca/bootstrap/css/bootstrap.min.css?ver=1.3.003 outline:0</code>
5	55121	<code>https://cctrabajo.uca.es/wp-content/themes/theme_main_uca/bootstrap/css/bootstrap.min.css?ver=1.3.003 outline:0</code>
5	55121	<code>https://cctrabajo.uca.es/wp-content/themes/theme_main_uca/bootstrap/css/bootstrap.min.css?ver=1.3.003 outline:0</code>
5	55121	<code>https://cctrabajo.uca.es/wp-content/themes/theme_main_uca/bootstrap/css/bootstrap.min.css?ver=1.3.003 outline:0</code>
5	55121	<code>https://cctrabajo.uca.es/wp-content/themes/theme_main_uca/bootstrap/css/bootstrap.min.css?ver=1.3.003 outline:0</code>
5	55121	<code>https://cctrabajo.uca.es/wp-content/themes/theme_main_uca/bootstrap/css/bootstrap.min.css?ver=1.3.003 outline:0</code>
5	55121	<code>https://cctrabajo.uca.es/wp-content/themes/theme_main_uca/bootstrap/css/bootstrap.min.css?ver=1.3.003 outline:0</code>
5	55121	<code>https://cctrabajo.uca.es/wp-content/themes/theme_main_uca/bootstrap/css/bootstrap.min.css?ver=1.3.003 outline:0</code>
5	55121	<code>https://cctrabajo.uca.es/wp-content/themes/theme_main_uca/bootstrap/css/bootstrap.min.css?ver=1.3.003 outline:0</code>

21. RESULTADOS: PÁGINA 17

Título	Master of Mediation – Facultad de Ciencias del Trabajo
URL	https://cctrabajo.uca.es/master-of-mediationhttp-cctrabajo-uca-es-international-20st-udents-master/
Puntuación media	8.40
Nivel de adecuación estimado	AA

Verificaciones. Nivel de adecuación A

Verificación	Valor	Modalidad
1.1 Existencia de alternativas textuales	1	Pasa
1.2 Uso de encabezados	1	Pasa
1.3 Uso de listas	1	Pasa
1.4 Tablas de datos	No aplica	Pasa
1.5 Agrupación estructural	1	Pasa
1.6 Separación de contenido y presentación	0	Falla
1.7 Identificación del idioma principal	1	Pasa
1.8 Navegación con javascript accesible y control de usuario	1	Pasa
1.9 Formularios y etiquetas	1	Pasa
1.10 Formularios y estructura	1	Pasa
1.11 Título de página y de marcos	1	Pasa
1.12 Enlaces descriptivos	1	Pasa
1.13 Cambios de contexto	1	Pasa
1.14 Compatibilidad	1	Pasa

Verificaciones. Nivel de adecuación AA

Verificación	Valor	Modalidad
2.1 Identificación de los cambios de idioma	0	Falla
2.2 Legibilidad y contraste	1	Pasa
2.3 Maquetación adaptable	1	Pasa
2.4 Múltiples vías de navegación	1	Pasa
2.5 Independencia del dispositivo	0	Falla
2.6 Navegación consistente	1	Pasa

21.1. INCIDENCIAS.NIVEL DE ADECUACIÓN A

1.6 Separación de contenido y presentación

Problema **Generación de contenido desde las hojas de estilo.**

No deben emplearse las hojas de estilo para incluir contenido o información ya que de esta forma no estará disponible para los lectores de pantalla u otras aplicaciones de usuario no gráficas. Toda la información debe estar disponible en el contenido de la página, en el código HTML.

Por tanto, no debe incluirse contenido textual desde CSS mediante los pseudoelementos `:before` o `:after` y la propiedad `content`.

Línea	Columna	Código
1267	5	<code>https://cctrabajo.uca.es/wp-content/themes/theme_main_uca/css/uca-content.css?ver=1.3.003</code> <code>content:unset</code>
1267	5	<code>https://cctrabajo.uca.es/wp-content/themes/theme_main_uca/css/uca-content.css?ver=1.3.003</code> <code>content:unset</code>
1267	5	<code>https://cctrabajo.uca.es/wp-content/themes/theme_main_uca/css/uca-content.css?ver=1.3.003</code> <code>content:unset</code>
1267	5	<code>https://cctrabajo.uca.es/wp-content/themes/theme_main_uca/css/uca-content.css?ver=1.3.003</code> <code>content:unset</code>
187	9	<code>https://cctrabajo.uca.es/wp-content/themes/theme_main_uca/css/responsive.css?ver=1.3.003</code> <code>content:unset</code>
1267	5	<code>https://cctrabajo.uca.es/wp-content/themes/theme_main_uca/css/uca-content.css?ver=1.3.003</code> <code>content:unset</code>
187	9	<code>https://cctrabajo.uca.es/wp-content/themes/theme_main_uca/css/responsive.css?ver=1.3.003</code> <code>content:unset</code>
1267	5	<code>https://cctrabajo.uca.es/wp-content/themes/theme_main_uca/css/uca-content.css?ver=1.3.003</code> <code>content:unset</code>
187	9	<code>https://cctrabajo.uca.es/wp-content/themes/theme_main_uca/css/responsive.css?ver=1.3.003</code> <code>content:unset</code>
1267	5	<code>https://cctrabajo.uca.es/wp-content/themes/theme_main_uca/css/uca-content.css?ver=1.3.003</code> <code>content:unset</code>
187	9	<code>https://cctrabajo.uca.es/wp-content/themes/theme_main_uca/css/responsive.css?ver=1.3.003</code> <code>content:unset</code>

21.2. INCIDENCIAS.NIVEL DE ADECUACIÓN AA

2.1 Identificación de los cambios de idioma

Advertencia Cambios de idioma sin especificar.

En caso de incluir fragmentos de textos en otros idiomas es necesario que se identifique el cambio de idioma para dichos fragmentos. Para ello, se han de identificar los cambios de idioma mediante el atributo lang (o xml:lang para XHTML servido como XML) del elemento que contiene al fragmento de texto en un idioma diferente (p. ej. P, DIV, SPAN, EM, etc.).

El código a usar será un código de idioma válido según el 'Registro de subetiqueta de idioma de la IANA' (p. ej. 'es' para español, 'eu' para euskera, 'ca' para catalán, 'gl' para gallego, 'en' para inglés, 'fr' para francés, etc.).

Si se identifican correctamente los idiomas usados los lectores de pantalla podrán emplear la entonación y pronunciación adecuada para los mismos.

Se puede comprobar la lista completa de códigos de idioma de IANA en la siguiente dirección: <http://www.iana.org/assignments/language-subtag-registry>

Línea	Columna	Código
-	-	Se han detectado las siguientes palabras en inglés: of, the, and, work, this, is, that.

2.5 Independencia del dispositivo

Problema Indicador del foco del teclado no visible.

El indicador del foco del teclado ha de ser visible de forma que los usuarios que empleen un navegador gráfico junto con un teclado o un dispositivo similar como medio de interacción (personas con discapacidades motrices) puedan ver la posición del foco mientras tabulan por los elementos de interacción de la página. Para ello ha de respetarse el indicador del foco usado por defecto en los navegadores (sin eliminarlo con propiedades como outline: none) y, en caso de modificarlo, será sólo para mejorar su visibilidad no para eliminarlo.

Línea	Columna	Código
5	55121	<code>https://cctrabajo.uca.es/wp-content/themes/theme_main_uca/bootstrap/css/bootstrap.min.css?ver=1.3.003</code> outline:0
5	55121	<code>https://cctrabajo.uca.es/wp-content/themes/theme_main_uca/bootstrap/css/bootstrap.min.css?ver=1.3.003</code> outline:0
5	55121	<code>https://cctrabajo.uca.es/wp-content/themes/theme_main_uca/bootstrap/css/bootstrap.min.css?ver=1.3.003</code> outline:0
5	55121	<code>https://cctrabajo.uca.es/wp-content/themes/theme_main_uca/bootstrap/css/bootstrap.min.css?ver=1.3.003</code> outline:0
5	55121	<code>https://cctrabajo.uca.es/wp-content/themes/theme_main_uca/bootstrap/css/bootstrap.min.css?ver=1.3.003</code> outline:0
5	55121	<code>https://cctrabajo.uca.es/wp-content/themes/theme_main_uca/bootstrap/css/bootstrap.min.css?ver=1.3.003</code> outline:0

Línea	Columna	Código
5	55121	https://cctrabajo.uca.es/wp-content/themes/theme_main_uca/bootstrap/css/bootstrap.min.css?ver=1.3.003 outline:0
5	55121	https://cctrabajo.uca.es/wp-content/themes/theme_main_uca/bootstrap/css/bootstrap.min.css?ver=1.3.003 outline:0
5	55121	https://cctrabajo.uca.es/wp-content/themes/theme_main_uca/bootstrap/css/bootstrap.min.css?ver=1.3.003 outline:0
5	55121	https://cctrabajo.uca.es/wp-content/themes/theme_main_uca/bootstrap/css/bootstrap.min.css?ver=1.3.003 outline:0

22. ANEXO I: METODOLOGÍA DEL OBSERVATORIO

Se puede consultar la metodología del observatorio en

<http://administracionelectronica.gob.es/PAe/accesibilidad/metodologiaSimplificado>